

# FRUTAS DO CEARÁ



Fortaleza/CE, setembro de 2012

**Governador do Estado**  
Cid Ferreira Gomes

**Conselho Estadual de Desenvolvimento Econômico**  
**Presidente**  
Ivan Rodrigues Bezerra

**ADECE**

**Presidente**  
Roberto Smith

**Diretor de Desenvolvimento Setorial**  
Francisco das Chagas Soares

**Diretor de Infraestrutura**  
Eduardo Henrique Cunha Neves

**Diretor de Agronegócios**  
Raimundo Reginaldo Braga Lobo

**Diretor de Atração de Investimentos**  
Cláudio Vasconcelos Frota

**Agência de Desenvolvimento do Estado do Ceará S/A – ADECE**  
Av. Barão de Studart, 598 Bairro Meireles - Fortaleza – Ceará  
Telefone: 55 (85) 3244.7980 FAX: 55 (85) 3244.7984  
[www.adece.ce.gov.br](http://www.adece.ce.gov.br)

## 1. CLASSIFICAÇÃO BRASILEIRA NA PRODUÇÃO DE FRUTAS

Levando-se em consideração os últimos dados divulgados pelo IBGE, sobre quantidade produzida, área plantada e colhida, rendimento médio e valor da produção agrícola, através do PAM – Produção Agrícola Municipal 2010 e do LSPA – Levantamento Sistemático da Produção Agrícola 2011, colocam o Estado do Ceará como 6º maior produtor nacional de frutas. Os dados do IBGE não incluem as quantidades produzidas de pedúnculo do caju, nem sendo diretamente objeto de seus levantamentos.

Como se sabe, o pseudofruto, rico em açúcares, cálcio, fósforo, ferro e vitamina C e taninos é usado na fabricação de doces, caju ameixa, fruta cristalizada, geléias, sucos, cajuína, aguardente, bebidas fermentadas e numa variedade de pratos e quitutes (SOARES, 1986; ALMEIDA e ARAÚJO, 1992; PAIVA, 1996). O pedúnculo representa 90% do peso total do caju (PAIVA, 1996) e pesa de 15 a 200 g, apresentando uma grande variação de peso, tamanho, formato e cor (LEITE, 1994). É um produto regional largamente consumido pela população tanto “in natura” como industrializado, também usado na alimentação animal, comercializado na própria região bem como exportado para outras regiões e fora do País.

Considerando-se os dados do volume produzido de castanha de caju e usando a relação castanha x pedúnculo pode-se estimar a quantidade de pseudofruto produzido.

CLASSIFICAÇÃO DA PRODUÇÃO DE FRUTAS FRESCAS DO BRASIL - CEARÁ E OUTROS ESTADOS (2011)							
PRINCIPAIS FRUTAS	CEARÁ	BRASIL	% CE /BR	RANKING			
	(toneladas)			CEARÁ	1º	2º	3º
ABACAXI <sup>(1)</sup>	11.451	1.470.391	0,8%	16º	PB	PA	MG
ABACATE	4.163	152.181	2,7%	6º	SP	MG	PR
BANANA	494.237	6.962.792	7,1%	7º	SP	BA	SC
CAJU <sup>(2)</sup>	783.207	2.063.871	37,9%	1º	CE	RN	PI
COCO <sup>(1)</sup>	274.097	1.891.687	14,5%	2º	BA	CE	SE
GOIABA	11.260	316.363	3,6%	7º	SP	PE	PA
LARANJA	15.952	18.101.708	0,1%	14º	SP	BA	MG
LIMÃO	8.947	1.020.345	0,9%	10º	SP	BA	MG
MAMÃO	112.584	1.871.295	6,0%	3º	BA	ES	CE
MANGA	48.340	1.188.911	4,1%	5º	BA	SP	PE
MARACUJÁ	180.686	920.158	19,6%	2º	BA	CE	ES
MELANCIA	56.601	2.052.928	2,8%	13º	RS	BA	GO
MELÃO	153.161	478.431	32,0%	2º	RN	CE	BA
TANGERINA	2.418	1.122.730	0,2%	14º	SP	PR	RS
UVA	6.650	1.351.160	0,5%	8º	RS	PE	SP
OUTRAS FRUTAS <sup>(3)</sup>	108.188	2.048.248					
<b>TOTAL</b>	<b>2.271.942</b>	<b>43.013.199</b>	<b>5,3%</b>	<b>4º</b>	<b>SP</b>	<b>BA</b>	<b>RS</b>
Fonte: IBGE/PAM2010/LSPA2011							
Elaboração: ADECE							
(1) Abacaxi e Coco 1 un=1 kg	(2) Pedúnculo do Caju	(3) Outras frutas (5%)					

Agregando-se a produção do pedúnculo do Caju, o Ceará torna-se o **4º maior produtor de frutas do país em 2011**, sendo o **1º produtor de caju**, o **2º de coco**, **maracujá e melão** e, o **3º de mamão**.

### CLASSIFICAÇÃO BRASILEIRA NA PRODUÇÃO DE FRUTAS FRESCAS <sup>(1)</sup> (2011)

PRINCIPAIS ESTADOS	PRODUÇÃO (t)	% /BR	RANKING
São Paulo	17.373.695	40,4%	1º
Bahia	5.136.511	11,9%	2º
Rio Grande do Sul	2.465.415	5,7%	3º
Ceará	2.271.942	5,3%	4º
Minas Gerais	2.236.380	5,2%	5º
Santa Catarina	1.589.029	3,7%	6º
Paraná	1.483.360	3,4%	7º
Pará	1.405.982	3,3%	8º
Pernambuco	1.280.163	3,0%	9º
Sergipe	1.259.844	2,9%	10º
Outros	6.510.878	15,1%	
<b>Brasil</b>	<b>43.013.199</b>	<b>100,0%</b>	

<sup>(1)</sup> Frutas frescas, sem castanhas; Abacaxi e coco 1 un = 1 kg; Incluindo pedúnculo de caju.

Fonte: IBGE/PAM2010/LSPA2011      Elaboração: ADECE

## 2. PRINCIPAIS INDICADORES DA AGRICULTURA IRRIGADA

A partir de uma larga experiência no gerenciamento de recursos hídricos, baseada na gestão compartilhada e integração das bacias, construção de açudes e perenização de rios, que redundaram na capacidade de armazenamento de 18 bilhões de m<sup>3</sup> e canais integrando regiões, que garantiam água para irrigação, o Ceará iniciou um amplo programa de agricultura irrigada, com a implantação de perímetros públicos irrigados em um planejamento de longo prazo baseado na eficiência hidráulica e econômica.

A ideia era a obtenção do máximo rendimento por m<sup>3</sup> de água, maior renda e emprego por hectare, com a meta de tornar o Ceará uma referência na agricultura irrigada e coloca-lo no mapa das exportações brasileiras de produtos irrigados.

### Indicadores da Agricultura Irrigada (1999 - 2011)

Produtos	Área (ha)		Valor da Produção (R\$ mil)		Exportações (US\$ mil)		Empregos Diretos	
	1.999	2011 (**)	1.999	2011 (**)	1.999	2011 (**)	1.999	2011 (**)
Flores	25	305	2.390	131.886	64	5.001	199	2.791
Frutas	17.957	38.424	75.809	755.533	1.934	102.507	9.628	21.651
Hortaliças	3.599	7.387	16.455	142.913			6.101	17.236
Outros produtos (*)	32.239	40.689	36.731	130.543			17.584	15.676
<b>Total</b>	<b>53.820</b>	<b>86.804</b>	<b>131.385</b>	<b>1.160.875</b>	<b>1.998</b>	<b>107.507</b>	<b>33.513</b>	<b>57.353</b>

Fonte: IBGE, SDA, Instituto Agropolos do Ceará, Perímetros Públicos, CEASA-CE

Elaboração: ADECE

(\*) Arroz, Cana-de-açúcar, Feijão, Capineira e outros

(\*\*) Projeção

O resultado desse trabalho pode ser medido agora pela importância cada vez maior da agricultura irrigada, que com uma área plantada de 4,2% do total, responde por 30,7% da produção do Estado.

## CEARÁ: Ag. Irrigada x Ag. Sequeiro (2011)

	Área (mil ha)		Produção (mil t)	
<b>Ag. Sequeiro</b>	<b>1.969</b>	<b>95,8%</b>	<b>5.834</b>	<b>69,3%</b>
<b>Ag. Irrigada</b>	<b>87</b>	<b>4,2%</b>	<b>2.583</b>	<b>30,7%</b>
<b>Total</b>	<b>2.055</b>	<b>100,0%</b>	<b>8.417</b>	<b>100,0%</b>

Fonte: IBGE, SDA, Instituto Agropolos do Ceará, Perímetros Públicos, CEASA-CE

Elaboração: ADECE



### 3. PÓLOS DE PRODUÇÃO IRRIGADA DO CEARÁ

Com foco em setores com maior resposta econômica e mercado garantido, tanto interno como externo, o Programa Cearense de Agricultura Irrigada – PROCEAGRI iniciou apostando na produção de frutas, flores e hortaliças, ampliado recentemente para outros produtos como a produção intensiva de leite em pasto irrigado, biomassa para múltiplos fins, frutas alternativas e espécies florestais.

A produção irrigada passou pela necessidade de eleger pólos de produção com potencial de irrigação. O Ceará tem hoje cerca de 88,9 mil hectares irrigados, dos quais 38,4 mil hectares de frutas, significando um aproveitamento de 43% da área potencial, calculada em torno de 200 mil hectares.

### CARACTERIZAÇÃO DOS POLOS DE IRRIGAÇÃO DO CEARÁ (2010)

POLOS DE IRRIGAÇÃO	Nº MUNICÍPIOS		ÁREA IRRIGÁVEL		ÁREA IRRIGADA		PRINCIPAIS CADEIAS PRODUTIVAS
	(un)	%	(ha)	%	(ha)	%	
Baixo Acaraú	14	7,6	30.000	15,0	3.717	4,2	Abacaxi, Banana, Coco, Citros, Goiaba, Leite, Mamão, Manga, Maracujá, Melão, Pimenta, Uva.
Baixo Jaguaribe	15	8,2	65.000	32,5	28.598	32,2	Abacaxi, Ata, Banana, Citros, Figo, Goiaba, Graviola, Leite, Mamão, Manga, Melão, Melancia, Uva, Hortaliças, Sementes.
Cariri	8	4,3	20.000	10,0	6.010	6,8	Banana, Goiaba, Leite, Manga, Uva, Hortaliças, Plantas, Flores Tropicais.
Centro Sul	4	2,2	30.000	15,0	8.709	9,8	Banana Nanica, Goiaba, Leite, Spondias.
Ibiapaba	9	4,9	15.000	7,5	12.069	13,6	Acerola, Banana, Goiaba, Manga, Maracujá, Hortaliças, Plantas ornamentais, Flores, Rosas, Folhagens.
Metropolitano	14	7,6	20.000	10,0	14.796	16,7	Bulbos de Amarilis, Caladium, Ata, Banana, Coco, Flores tropicais, Graviola, Leite, Mamão.
<b>Total Polos</b>	<b>64</b>	<b>34,8</b>	<b>180.000</b>	<b>90,0</b>	<b>73.899</b>	<b>83,2</b>	<b>Abacaxi, Banana, Mamão, Manga, Melão, Melancia, Uva, Hortaliças, Leite, Sementes, Produtos da Floricultura.</b>
Extra Polos	120	65,2	20.000	10,0	14.962	16,8	
<b>Ceará</b>	<b>184</b>	<b>100,0</b>	<b>200.000</b>	<b>100,0</b>	<b>88.861</b>	<b>100,0</b>	<b>Frutas, Flores, Hortaliças, Arroz, Feijão, Cana-de-açúcar e Leite.</b>

Fonte: IBGE, SDA, DNOCS, INST. AGROPOLOS, EMATERCE, SRH

Elaboração: ADECE

# Ceará: Pólos de Produção Irrigada



Agência de Desenvolvimento do Estado do Ceará S.A.



GOVERNO DO ESTADO DO CEARÁ  
Conselho Estadual de Desenvolvimento Econômico

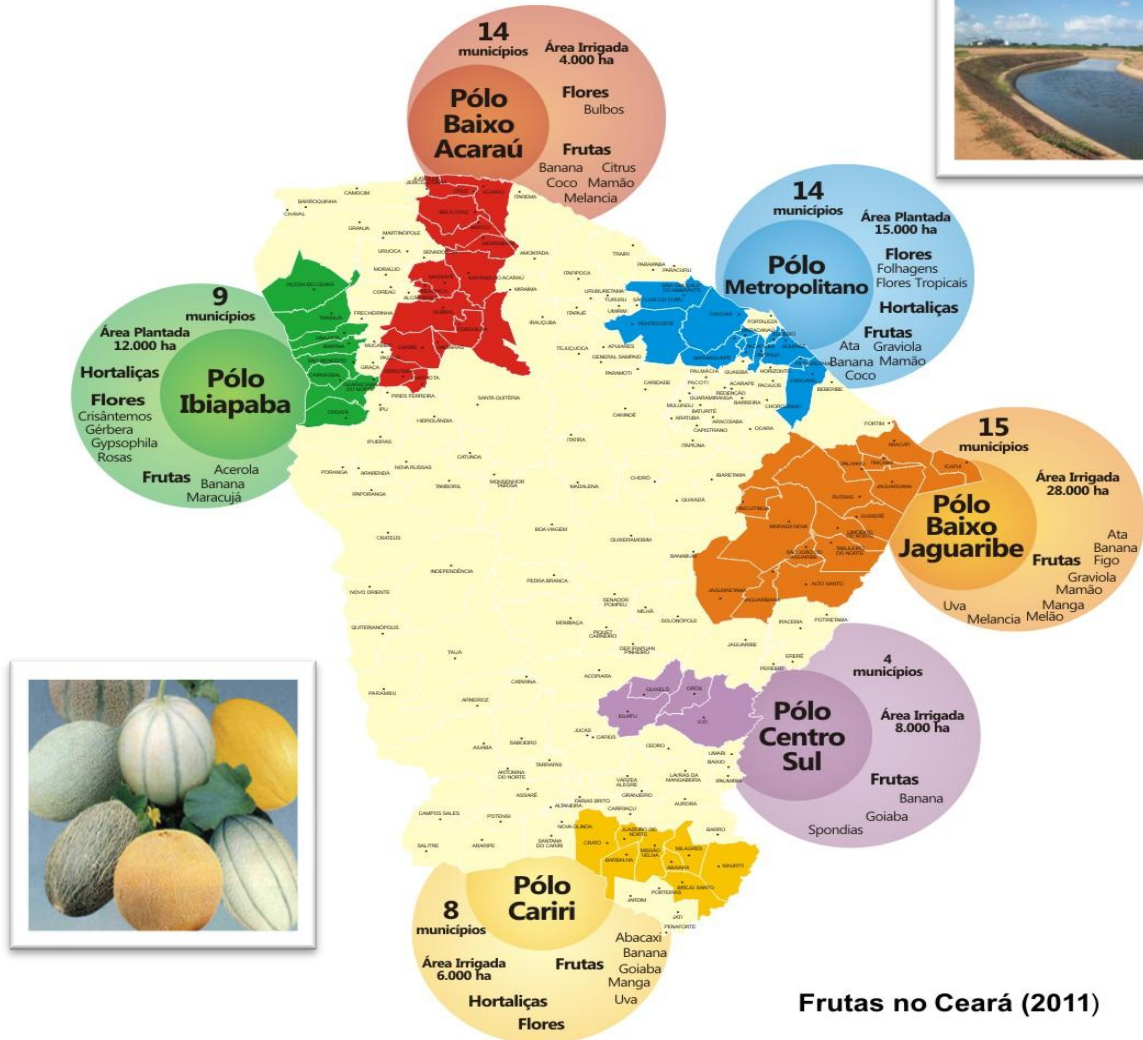

Frutas no Ceará (2011)

- 1º exportador de castanha de caju
- 3º exportador de frutas
- 4º produtor de frutas
- Produção de frutas total: 2.272 mil t
- Frutas Irrigadas:
  - ✓ Área - 38,4 mil ha
  - ✓ 6 pólos em 64 municípios
  - ✓ Vr. da Produção - VBP: R\$ 755,5 milhões
  - ✓ Empregos diretos: 21,6 mil
  - ✓ Exportações: US\$ 102,5 milhões



# Pólos de Produção de Caju



Agência de Desenvolvimento do Estado do Ceará S.A.



GOVERNO DO ESTADO DO CEARÁ  
Estado Excepcional e Inovador

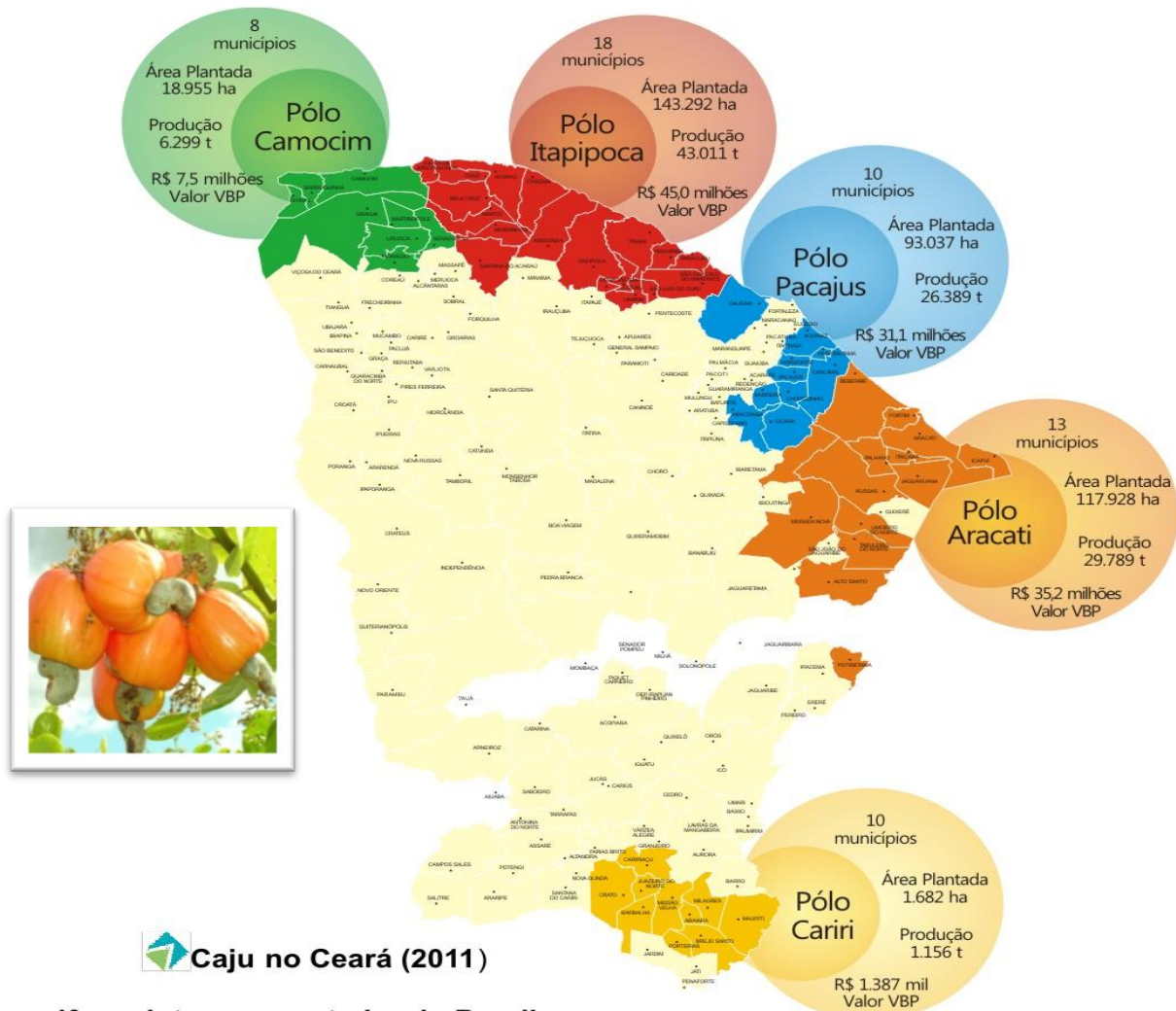

Caju no Ceará (2011)

- 1º produtor e exportador do Brasil
- 5 Polos com 59 municípios
- Área Plantada: 374,9 mil ha
- Área Caju Anão: 70,6 mil ha
- Área Caju Comum: 304,3 mil ha
- Produção de castanha: 106,6 mil t
- Produção de Pedúnculo: 783,2 mil t
- Exportações ACC: US\$ 176,0 milhões
- Exportações LCC: US\$ 13,8 milhões



#### 4. CEARÁ – ÁREA, PRODUÇÃO, RENDIMENTO MÉDIO E VALOR DAS FRUTAS, NOS PRINCIPAIS MUNICÍPIOS

(Dados de AGO/2012. Fonte: IBGE/GCEA-CE; Elaboração: ADECE)

ABACATE								
PRINCIPAIS MUNICÍPIOS	AGROPOLO	AREA TOTAL (ha)	AREA PLANTADA (ha)	AREA COLHIDA (ha)	PRODUÇÃO (t)	REND. MÉDIO (Kg/ha)	VALOR R\$/t	VR. TOTAL VBP (R\$)
TIANGUÁ	IBIAPABA	81	3	78	640	8.205	1.150	736.000
VIÇOSA DO CEARÁ	IBIAPABA	76	-	76	623	8.197	1.020	635.460
IBIAPINA	IBIAPABA	68	-	68	476	7.000	1.020	485.520
GUARACIABA DO NORTE	IBIAPABA	58	1	57	456	8.000	1.030	469.680
UBAJARA	IBIAPABA	53	2	50	431	8.620	1.000	431.000
SÃO BENEDITO	IBIAPABA	40	2	38	308	8.105	1.030	317.240
IPU	IBIAPABA	18	-	18	144	8.000	1.030	148.320
AQUIRÁZ	METROPOLITANO	12	-	12	110	9.167	960	105.600
URUBURETAMA	LITORAL OESTE	10	1	9	104	11.556	920	95.680
<b>OUTROS</b>		<b>81</b>	<b>5</b>	<b>74</b>	<b>679</b>	<b>9.176</b>	<b>1.025</b>	<b>695.900</b>
<b>TOTAL</b>		<b>497</b>	<b>14</b>	<b>480</b>	<b>3.971</b>	<b>8.273</b>	<b>1.038</b>	<b>4.120.400</b>

ABACAXI <sup>(1)</sup>								
PRINCIPAIS MUNICÍPIOS	AGROPOLO	AREA TOTAL (ha)	AREA PLANTADA (ha)	AREA COLHIDA (ha)	PRODUÇÃO (mil unidades)	REND. MÉDIO (Kg/ha)	VALOR R\$/t	VR. TOTAL VBP (R\$)
SANTANA DO CARIRI	CARIRI	350	200	150	3.000	20.000	1.500	4.500.000
ICAPUI	LITORAL LESTE	110	-	95	5.719	60.200	1.250	7.148.750
ARACATI	LITORAL LESTE	35	-	35	1.803	51.514	1.250	2.253.750
ACARAÚ	BAIXO ACARAU	29	12	17	425	25.000	1.200	510.000
NOVA OLINDA	CARIRI	25	-	25	500	20.000	1.300	650.000
PORTEIRAS	CARIRI LESTE	24	-	24	456	19.000	1.000	456.000
RUSSAS	BAIXO JAGUARIBE	5	-	5	339	67.800	1.250	423.750
<b>OUTROS</b>		<b>4</b>	<b>-</b>	<b>4</b>	<b>92</b>	<b>23.000</b>	<b>1.739</b>	<b>160.000</b>
<b>TOTAL</b>		<b>582</b>	<b>212</b>	<b>355</b>	<b>12.334</b>	<b>34.744</b>	<b>1.306</b>	<b>16.102.250</b>

(1) Produção em mil unidades

ATA (PINHA)								
PRINCIPAIS MUNICÍPIOS	AGROPOLO	AREA TOTAL (ha)	AREA PLANTADA (ha)	AREA COLHIDA (ha)	PRODUÇÃO (t)	REND. MÉDIO (Kg/ha)	VALOR R\$/t	VR. TOTAL VBP (R\$)
RERIUTABA	ZONA NORTE	20	2	18	63	3.500	1.680	105.840
LIMOEIRO DO NORTE	BAIXO JAGUARIBE	20	-	20	72	3.600	2.300	165.600
UBAJARA	IBIAPABA	20	-	20	70	3.500	1.700	119.000
VIÇOSA DO CEARÁ	IBIAPABA	18	-	18	63	3.500	1.700	107.100
IPUEIRAS	SERTÕES DE GRATEUS	18	-	18	63	3.500	1.700	107.100
FRECHEIRINHA	ZONA NORTE	18	1	15	48	3.200	1.620	77.760
TIANGUÁ	IBIAPABA	13	1	11	37	3.364	1.730	64.010
CRATO	CARIRI	12	4	8	23	2.875	1.420	32.660
PIRES FERREIRA	IBIAPABA	10	-	10	35	3.500	1.650	57.750
CROATÁ	IBIAPABA	10	-	10	35	3.500	1.670	58.450
<b>OUTROS</b>		<b>37</b>	<b>-</b>	<b>37</b>	<b>124</b>	<b>3.351</b>	<b>1.683</b>	<b>208.720</b>
<b>TOTAL</b>		<b>196</b>	<b>8</b>	<b>185</b>	<b>633</b>	<b>3.422</b>	<b>1.744</b>	<b>1.103.990</b>



<b>ACEROLA</b>									
PRINCIPAIS MUNICÍPIOS	AGROPOLO	AREA TOTAL (ha)	AREA PLANTADA (ha)	AREA COLHIDA (ha)	PRODUÇÃO (t)	REND. MÉDIO (Kg/ha)	VALOR R\$/t	VR. TOTAL VBP (R\$)	
UBAJARA	IBIAPABA	335	15	320	2.593	8.103	1.180	3.059.740	
JAGUARUANA	LITORAL LESTE	150	-	150	1.034	6.893	1.100	1.137.400	
MARANGUAPE	METROPOLITANO	120	-	120	720	6.000	1.100	792.000	
BATURITÉ	MACIÇO DE BATURITE	75	-	75	660	8.800	1.110	732.600	
BOA VIAGEM	SERTÕES DE CANINDE	80	5	75	597	7.960	1.749	1.044.153	
CANINDÉ	SERTÕES DE CANINDE	54	10	44	383	8.705	1.750	670.250	
TIANGUÁ	IBIAPABA	47	5	42	344	8.190	1.200	412.800	
GUAIÚBA	METROPOLITANO	50	-	50	290	5.800	1.100	319.000	
MERUOCA	ZONA NORTE	41	1	40	263	6.575	1.050	276.150	
ACARAÚ	BAIXO ACARAU	30	-	30	262	8.733	1.490	390.380	
CAPISTRANO	MACIÇO DE BATURITE	34	-	34	261	7.676	1.100	287.100	
IBIAPINA	IBIAPABA	40	5	35	259	7.400	1.150	297.850	
ARACATI	LITORAL LESTE	42	-	42	248	5.905	1.050	260.400	
CRATO	CARIRI	25	2	23	230	10.000	1.100	253.000	
PARAMOTI	SERTÕES DE CANINDE	30	6	24	218	9.083	1.749	381.282	
PARACURU	LITORAL OESTE	32	-	32	213	6.656	1.025	218.325	
ARACOIABA	MACIÇO DE BATURITE	25	-	25	205	8.200	1.110	227.550	
PARAIPIABA	LITORAL OESTE	31	-	31	204	6.581	1.010	206.040	
VARJOTA	ZONA NORTE	29	5	24	192	8.000	1.130	216.960	
ITATIRA	SERTÕES DE CANINDE	30	6	24	190	7.917	1.669	317.110	
RUSSAS	BAIXO JAGUARIBE	32	-	32	183	5.719	1.050	192.150	
RERIUTABA	ZONA NORTE	26	3	23	175	7.609	1.140	199.500	
GUARACIABA DO NORTE	IBIAPABA	25	2	23	173	7.522	1.150	198.950	
CASCABEL	METROPOLITANO	29	-	29	168	5.793	1.100	184.800	
SÃO LUIS DO CURU	LITORAL OESTE	37	-	37	158	4.270	1.040	164.320	
SÃO BENEDITO	IBIAPABA	22	3	19	152	8.000	1.150	174.800	
PACATUBA	METROPOLITANO	25	-	25	150	6.000	1.000	150.000	
SOBRAL	ZONA NORTE	21	1	21	141	6.714	1.120	157.920	
FORTIM	LITORAL LESTE	21	-	21	134	6.381	1.100	147.400	
BEBERIBE	LITORAL LESTE	22	-	22	130	5.909	1.050	136.500	
<b>OUTROS</b>		<b>468</b>	<b>30</b>	<b>438</b>	<b>3.245</b>	<b>7.409</b>	<b>1.117</b>	<b>3.624.256</b>	
<b>TOTAL</b>		<b>2.028</b>	<b>99</b>	<b>1.930</b>	<b>14.175</b>	<b>7.345</b>	<b>1.187</b>	<b>16.830.686</b>	

<b>BANANA IRRIGADA</b>									
PRINCIPAIS MUNICÍPIOS	AGROPOLO	AREA TOTAL (ha)	AREA PLANTADA (ha)	AREA COLHIDA (ha)	PRODUÇÃO (t)	REND. MÉDIO (Kg/ha)	VALOR R\$/t	VR. TOTAL VBP (R\$)	
LIMOEIRO DO NORTE	BAIXO JAGUARIBE	2.100	50	2.050	46.125	22.500	600	27.675.000	
QUIXERÉ	BAIXO JAGUARIBE	1.502	2	1.500	35.250	23.500	600	21.150.000	
RUSSAS	BAIXO JAGUARIBE	710	-	710	14.060	19.803	540	7.592.400	
MISSÃO VELHA	CARIRI	460	40	420	8.400	20.000	600	5.040.000	
IGUATU	CENTRO SUL	340	20	320	5.373	16.791	400	2.149.200	
MAURITI	CARIRI LESTE	332	10	322	5.796	18.000	700	4.057.200	
BÁRBALHA	CARIRI	280	-	280	4.480	16.000	600	2.688.000	
SÃO JOAO DO JAGUARIBE	BAIXO JAGUARIBE	255	-	255	6.120	24.000	600	3.672.000	
REDENÇÃO	MACIÇO DE BATURITE	180	-	180	2.884	16.022	470	1.355.480	
VARJOTA	ZONA NORTE	170	40	130	2.288	17.600	690	1.578.720	
PORTEIRAS	CARIRI LESTE	150	-	150	2.550	17.000	600	1.530.000	
RERIUTABA	ZONA NORTE	136	20	116	2.030	17.500	700	1.421.000	
ICÓ	CENTRO SUL	126	-	126	3.503	27.802	630	2.206.890	
TABULEIRO DO NORTE	BAIXO JAGUARIBE	120	-	120	2.880	24.000	600	1.728.000	
ACARAÚ	BAIXO ACARAU	102	12	90	1.418	15.756	450	638.100	
BARRO	CARIRI LESTE	78	-	78	1.404	18.000	700	982.800	
LAVRAS DA MANGABEIRA	CENTRO SUL	72	-	72	1.152	16.000	635	731.520	
BELA CRUZ	BAIXO ACARAU	64	-	64	1.061	16.578	450	477.450	
MOMBAÇA	SERTÃO CENTRAL	58	2	56	1.176	21.000	450	529.200	
ALTO SANTO	MÉDIO JAGUARIBE	52	1	51	1.122	22.000	600	673.200	
MARCO	BAIXO ACARAU	49	-	49	805	16.429	450	362.250	
CARIRIAÇU	CARIRI	37	-	37	740	20.000	650	481.000	
MORADA NOVA	BAIXO JAGUARIBE	36	1	35	784	22.400	600	470.400	
ACOPIARA	CENTRO SUL	32	-	32	672	21.000	500	336.000	
CARIUS	CENTRO SUL	30	-	30	660	22.000	480	316.800	
CEDRO	CENTRO SUL	26	-	26	624	24.000	480	299.520	
ARACATI	LITORAL LESTE	20	-	20	325	16.250	500	162.500	
JUCÁS	CENTRO SUL	20	-	20	440	22.000	400	176.000	
JUAZEIRO DO NORTE	CARIRI	20	5	15	255	17.000	650	165.750	
SABOEIRO	CENTRO SUL	18	-	18	360	20.000	400	144.000	
<b>OUTROS</b>		<b>7.575</b>	<b>203</b>	<b>7.372</b>	<b>154.737</b>	<b>20.990</b>	<b>587</b>	<b>90.790.380</b>	
<b>TOTAL</b>		<b>15.150</b>	<b>406</b>	<b>14.744</b>	<b>309.474</b>	<b>20.990</b>	<b>587</b>	<b>181.580.760</b>	

<b>BANANA SEQUEIRO</b>									
PRINCIPAIS MUNICÍPIOS	AGROPOLO	AREA TOTAL (ha)	AREA PLANTADA (ha)	AREA COLHIDA (ha)	PRODUÇÃO (t)	REND. MÉDIO (Kg/ha)	VALOR R\$/t	VR. TOTAL VBP (R\$)	
ITAPAGÉ	LITORAL OESTE	4.960	-	4.960	14.880	3.000	410	6.100.800	
URUBURETAMA	LITORAL OESTE	3.172	-	3.172	9.516	3.000	420	3.996.720	
REDENÇÃO	MACIÇO DE BATURITE	3.034	-	3.034	21.299	7.020	470	10.010.530	
ITAIPOCA	LITORAL OESTE	2.752	82	2.670	18.156	6.800	400	7.262.400	
BATURITÉ	MACIÇO DE BATURITE	2.403	-	2.403	17.000	7.074	470	7.990.000	
MULUNGU	MACIÇO DE BATURITE	2.402	-	2.402	18.048	7.514	470	8.482.560	
PACOTI	MACIÇO DE BATURITE	2.323	-	2.323	19.095	8.220	480	9.165.600	
ARATUBA	MACIÇO DE BATURITE	1.802	-	1.802	13.129	7.286	470	6.170.630	
PALMÁCIA	MACIÇO DE BATURITE	1.703	-	1.703	12.313	7.230	470	5.787.110	
MARANGUAPE	METROPOLITANO	1.540	-	1.540	10.780	7.000	550	5.929.000	
GUARAMIRANGA	MACIÇO DE BATURITE	923	-	923	6.500	7.042	470	3.055.000	
TIANGUÁ	IBIAPABA	905	15	890	11.125	12.500	720	8.010.000	
CAUCAIA	METROPOLITANO	720	-	720	6.998	9.719	700	4.898.600	
CRATO	CARIRI	655	-	655	5.568	8.501	550	3.062.400	
CAPISTRANO	MACIÇO DE BATURITE	601	-	601	4.574	7.611	480	2.195.520	
VIÇOSA DO CEARÁ	IBIAPABA	551	6	545	6.753	12.391	720	4.862.160	
GUARACIABA DO NORTE	IBIAPABA	545	5	542	6.775	12.500	720	4.878.000	
UBAJARA	IBIAPABA	440	10	430	5.632	13.098	720	4.055.040	
IPU	IBIAPABA	405	5	400	5.040	12.600	710	3.578.400	
CANINDE	SERTÕES DE CANINDE	400	60	340	2.000	5.882	630	1.260.000	
SÃO BENEDITO	IBIAPABA	399	10	384	4.954	12.901	720	3.566.880	
RUSSAS	BAIXO JAGUARIBE	370	-	370	6.845	18.500	500	3.422.500	
IBIAPINA	IBIAPABA	368	10	358	4.689	13.098	720	3.376.080	
PACATUBA	METROPOLITANO	310	-	310	2.821	9.100	550	1.551.550	
MASSAPÉ	ZONA NORTE	296	2	294	2.800	9.524	400	1.120.000	
BOA VIAGEM	SERTÕES DE CANINDE	250	20	230	1.380	6.000	380	524.400	
GUAIÚBA	METROPOLITANO	230	-	230	1.725	7.500	600	1.035.000	
VARJOTA	ZONA NORTE	212	5	207	2.525	12.198	690	1.742.250	
IPUEIRAS	SERTÕES DE CRATEUS	193	10	183	2.288	12.503	720	1.647.360	
SANTA QUITÉRIA	SERTÕES DE CANINDE	180	10	170	1.080	6.353	421	454.680	
<b>OUTROS</b>		<b>4.988</b>	<b>172</b>	<b>4.816</b>	<b>43.744</b>	<b>9.083</b>	<b>533</b>	<b>23.299.462</b>	
<b>TOTAL</b>		<b>40.032</b>	<b>422</b>	<b>39.607</b>	<b>290.032</b>	<b>7.323</b>	<b>526</b>	<b>152.490.632</b>	

<b>CASTANHA-DE-CAJU (Anão)</b>									
PRINCIPAIS MUNICÍPIOS	AGROPOLO	AREA TOTAL (ha)	AREA PLANTADA (ha)	AREA COLHIDA (ha)	PRODUÇÃO (t)	REND. MÉDIO (Kg/ha)	VALOR R\$/t	VR. TOTAL VBP (R\$)	
ICAPUI	LITORAL LESTE	10.120	40	10.020	4.810	480	1.500	7.215.000	
FORTIM	LITORAL LESTE	6.900	150	6.520	3.847	590	1.500	5.770.500	
BEBERIBE	LITORAL LESTE	5.850	250	5.000	2.950	590	1.500	4.425.000	
BELA CRUZ	BAIXO ACARAU	5.662	120	5.437	2.414	444	1.500	3.621.000	
PALHANO	BAIXO JAGUARIBE	4.050	250	3.400	2.042	601	1.500	3.063.000	
ARACATI	LITORAL LESTE	3.200	300	2.900	1.682	580	1.500	2.523.000	
CASCAVEL	METROPOLITANO	3.320	120	2.900	1.600	552	1.500	2.400.000	
ITAIPOCA	LITORAL OESTE	3.578	150	3.303	1.490	451	1.500	2.235.000	
ITAREMA	BAIXO ACARAU	2.780	115	2.570	1.157	450	1.500	1.735.500	
OCARA	MACIÇO DE BATURITE	2.189	100	2.089	1.100	527	1.500	1.650.000	
CRUZ	BAIXO ACARAU	2.436	80	2.270	994	438	1.500	1.491.000	
TRAIRI	LITORAL OESTE	2.239	-	2.179	954	438	1.500	1.431.000	
MORRINHOS	BAIXO ACARAU	2.095	-	2.045	873	427	1.500	1.309.500	
ACARAÚ	BAIXO ACARAU	2.201	80	2.013	870	432	1.500	1.305.000	
BARREIRA	MACIÇO DE BATURITE	1.307	80	1.227	800	652	1.500	1.200.000	
PACAJUS	METROPOLITANO	1.016	-	1.016	716	705	1.500	1.074.000	
HORIZONTE	METROPOLITANO	880	-	880	660	750	1.500	990.000	
MARCO	BAIXO ACARAU	1.728	50	1.638	577	352	1.500	865.500	
CHOROZINHO	METROPOLITANO	1.670	40	815	505	620	1.500	757.500	
AMONTADA	LITORAL OESTE	1.360	120	1.134	503	444	1.500	754.500	
RUSSAS	BAIXO JAGUARIBE	900	-	800	472	590	1.500	708.000	
JJOCA DE JERICOACOARA	BAIXO ACARAU	840	25	790	356	451	1.500	534.000	
ARACOIABA	MACIÇO DE BATURITE	695	70	625	300	480	1.500	450.000	
JAGUARUANA	LITORAL LESTE	620	-	500	300	600	1.500	450.000	
TURURU	LITORAL OESTE	692	-	662	285	431	1.500	427.500	
AQUIRÁZ	METROPOLITANO	337	-	337	271	804	1.500	406.500	
MAURITI	CARIRI LESTE	350	-	300	240	800	1.500	360.000	
SALITRE	CARIRI OESTE	280	15	265	185	698	1.500	277.500	
PINDORÉ TAMA	METROPOLITANO	250	-	245	177	722	1.500	265.500	
CAUCAIA	METROPOLITANO	265	15	250	150	600	1.500	225.000	
<b>OUTROS</b>		<b>69.810</b>	<b>2.170</b>	<b>64.130</b>	<b>33.280</b>	<b>519</b>	<b>1.500</b>	<b>49.920.000</b>	
<b>TOTAL</b>		<b>139.620</b>	<b>4.340</b>	<b>128.260</b>	<b>66.560</b>	<b>519</b>	<b>1.500</b>	<b>99.840.000</b>	

<b>CASTANHA-DE-CAJU (Comum)</b>									
PRINCIPAIS MUNICÍPIOS	AGROPOLO	AREA TOTAL (ha)	AREA PLANTADA (ha)	AREA COLHIDA (ha)	PRODUÇÃO (t)	REND. MÉDIO (Kg/ha)	VALOR R\$/t	VR. TOTAL VBP (R\$)	
BEBERIBE	LITORAL LESTE	29.200	-	29.200	6.716	230	1.500	10.074.000	
BELA CRUZ	BAIXO ACARAU	21.055	-	21.055	6.359	302	1.500	9.538.500	
OCARA	MACIÇO DE BATURITE	15.100	-	15.100	5.436	360	1.500	8.154.000	
CASCADEL	METROPOLITANO	20.300	-	20.300	4.669	230	1.500	7.003.500	
CHOROZINHO	METROPOLITANO	14.535	-	14.535	4.651	320	1.550	7.209.050	
BARREIRA	MACIÇO DE BATURITE	9.800	-	9.800	3.800	388	1.500	5.700.000	
ITAPIPOCA	LITORAL OESTE	12.257	-	12.257	3.653	298	1.500	5.479.500	
PACAJUS	METROPOLITANO	9.259	-	9.259	3.600	389	1.500	5.400.000	
ARACATI	LITORAL LESTE	14.370	-	14.370	3.305	230	1.500	4.957.500	
ACARAÚ	BAIXO ACARAU	10.581	-	10.581	3.153	298	1.500	4.729.500	
SANTANA DO ACARAU	ZONA NORTE	8.539	1	8.525	3.069	360	1.500	4.603.500	
ITAREMA	BAIXO ACARAU	9.670	-	9.670	2.843	294	1.500	4.264.500	
TRAIRI	LITORAL OESTE	9.598	-	9.598	2.822	294	1.500	4.233.000	
CRUZ	BAIXO ACARAU	8.474	-	8.474	2.491	294	1.500	3.736.500	
MORRINHOS	BAIXO ACARAU	8.150	-	8.150	2.396	294	1.500	3.594.000	
GRANJA	EXTREMO NORTE	4.887	-	4.887	1.990	407	1.500	2.985.000	
PALHANO	BAIXO JAGUARIBE	7.170	-	7.170	1.936	270	1.500	2.904.000	
MARCO	BAIXO ACARAU	6.130	-	6.130	1.802	294	1.500	2.703.000	
AMONTADA	LITORAL OESTE	5.470	-	5.470	1.652	302	1.500	2.478.000	
ARACOIABA	MACIÇO DE BATURITE	5.070	-	5.070	1.600	316	1.550	2.480.000	
URUÓCA	EXTREMO NORTE	4.323	-	4.323	1.500	347	1.400	2.100.000	
CAMOCIM	EXTREMO NORTE	4.108	-	4.108	1.440	351	1.500	2.160.000	
HORIZONTE	METROPOLITANO	1.974	-	1.974	1.204	610	1.500	1.806.000	
RUSSAS	BAIXO JAGUARIBE	5.885	-	5.885	1.177	200	1.500	1.765.500	
JAGUARUANA	LITORAL LESTE	4.727	-	4.727	1.134	240	1.500	1.701.000	
MASSAPÉ	ZONA NORTE	2.728	6	2.722	1.000	367	1.450	1.450.000	
MARTINÓPOLE	EXTREMO NORTE	2.752	-	2.751	977	355	1.500	1.465.500	
ALCÂNTARAS	ZONA NORTE	2.645	-	2.637	917	348	1.500	1.375.500	
JIJOCA DE JERICOACOARA	BAIXO ACARAU	2.982	-	2.982	877	294	1.500	1.315.500	
MERUOCA	ZONA NORTE	2.037	2	2.030	775	382	1.500	1.162.500	
<b>OUTROS</b>		<b>263.776</b>	<b>9</b>	<b>263.740</b>	<b>78.944</b>	<b>299</b>	<b>1.501</b>	<b>118.528.550</b>	
<b>TOTAL</b>		<b>527.552</b>	<b>18</b>	<b>527.480</b>	<b>157.888</b>	<b>299</b>	<b>1.501</b>	<b>237.057.100</b>	

<b>COCO-DA-BAÍA (ÁGUA)<sup>(1)</sup></b>									
PRINCIPAIS MUNICÍPIOS	AGROPOLO	AREA TOTAL (ha)	AREA PLANTADA (ha)	AREA COLHIDA (ha)	PRODUÇÃO (t)	REND. MÉDIO (Kg/ha)	VALOR R\$/t	VR. TOTAL VBP (R\$)	
PARAIPABA	LITORAL OESTE	2.239	967	1.272	16.571	13.028	500	8.285.500	
AQUIRÁZ	METROPOLITANO	1.155	-	1.155	7.369	6.380	500	3.684.500	
PENTECOSTE	LITORAL OESTE	1.030	30	1.000	11.760	11.760	620	7.291.200	
TRAIRI	LITORAL OESTE	727	-	637	10.526	16.524	330	3.473.580	
ACARAÚ	BAIXO ACARAU	680	120	394	6.446	16.360	300	1.933.800	
VARJOTA	ZONA NORTE	500	30	420	8.988	21.400	680	6.111.840	
AMONTADA	LITORAL OESTE	470	-	470	6.944	14.774	300	2.083.200	
ITAREMA	BAIXO ACARAU	444	25	244	3.788	15.525	300	1.136.400	
BEBERIBE	LITORAL LESTE	403	-	363	2.487	6.851	450	1.119.150	
CASCADEL	METROPOLITANO	300	-	280	1.904	6.800	450	856.800	
SOBRAL	ZONA NORTE	272	2	270	2.133	7.900	340	725.220	
ITAPIPOCA	LITORAL OESTE	257	-	255	3.858	15.129	300	1.157.400	
PACATUBA	METROPOLITANO	240	-	240	2.160	9.000	500	1.080.000	
ICAPUI	LITORAL LESTE	230	-	200	1.500	7.500	400	600.000	
UBAJARA	IBIAPABA	192	12	170	3.298	19.400	600	1.978.800	
TIANGUÁ	IBIAPABA	150	10	140	2.660	19.000	680	1.808.800	
CANINDÉ	SERTÕES DE CANINDE	150	10	61	439	7.197	660	289.740	
BOA VIAGEM	SERTÕES DE CANINDE	149	10	123	892	7.252	601	536.092	
RERIUTABA	ZONA NORTE	130	15	115	2.392	20.800	690	1.650.480	
RUSSAS	BAIXO JAGUARIBE	130	-	100	762	7.620	400	304.800	
BELA CRUZ	BAIXO ACARAU	120	-	50	812	16.240	300	243.600	
HORIZONTE	METROPOLITANO	116	-	116	754	6.500	500	377.000	
SÃO BENEDITO	IBIAPABA	105	10	70	1.330	19.000	600	798.000	
PARACURU	LITORAL OESTE	105	85	20	402	20.100	550	221.100	
SANTANA DO ACARAU	ZONA NORTE	96	-	94	636	6.766	345	219.420	
FORTIM	LITORAL LESTE	92	-	72	522	7.250	450	234.900	
SÃO GONCALO DO AMARANTE	LITORAL OESTE	88	-	88	1.144	13.000	510	583.440	
CARIRÉ	ZONA NORTE	82	-	81	810	10.000	450	364.500	
IPUEIRAS	SERTÕES DE CRATEUS	77	5	60	1.176	19.600	690	811.440	
ARACATI	LITORAL LESTE	75	-	60	486	8.100	400	194.400	
<b>OUTROS</b>		<b>2.009</b>	<b>113</b>	<b>1.744</b>	<b>18.393</b>	<b>10.546</b>	<b>925</b>	<b>9.757.737</b>	
<b>TOTAL</b>		<b>12.813</b>	<b>1.444</b>	<b>10.364</b>	<b>123.342</b>	<b>11.901</b>	<b>486</b>	<b>59.912.839</b>	

COCO-DA-BÁIA (SECO) <sup>(1)</sup>								
PRINCIPAIS MUNICÍPIOS	AGROPOLO	AREA TOTAL (ha)	AREA PLANTADA (ha)	AREA COLHIDA (ha)	PRODUÇÃO (t)	REND. MÉDIO (Kg/ha)	VALOR R\$/t	VR. TOTAL VBP (R\$)
TRAIRI	LITORAL OESTE	6.940	-	6.736	24.613	3.654	300	7.383.900
ITAREMA	BAIXO ACARAU	5.335	-	5.315	19.692	3.705	300	5.907.600
ACARAÚ	BAIXO ACARAU	4.732	-	4.718	18.013	3.818	300	5.403.900
ITAPIPOCA	LITORAL OESTE	3.500	-	3.470	11.520	3.320	300	3.456.000
BEBERIBE	LITORAL LESTE	2.040	-	2.035	12.620	6.201	400	5.048.000
AMONTADA	LITORAL OESTE	1.760	-	1.760	6.461	3.671	300	1.938.300
CAUCAIA	METROPOLITANO	1.600	-	1.600	7.840	4.900	450	3.528.000
CASCVEL	METROPOLITANO	1.386	-	1.376	8.806	6.400	400	3.522.400
CAMOCIM	EXTREMO NORTE	1.356	-	1.356	11.000	8.112	450	4.950.000
PARACURU	LITORAL OESTE	1.168	6	1.162	5.972	5.139	440	2.627.680
ICAPUI	LITORAL LESTE	800	-	780	7.722	9.900	450	3.474.900
SÃO GONCALO DO AMARANTE	LITORAL OESTE	700	-	700	3.500	5.000	420	1.470.000
AQUIRÁZ	METROPOLITANO	450	-	450	1.732	3.849	410	710.120
BARROQUINHA	EXTREMO NORTE	320	2	318	2.385	7.500	420	1.001.700
PENTECOSTE	LITORAL OESTE	302	-	302	1.616	5.351	450	727.200
PINDORETAMA	METROPOLITANO	300	-	300	1.530	5.100	465	711.450
ARACATI	LITORAL LESTE	295	-	270	1.566	5.800	450	704.700
CRUZ	BAIXO ACARAU	156	-	156	456	2.923	300	136.800
PACAJUS	METROPOLITANO	156	-	156	905	5.801	400	362.000
HORIZONTE	METROPOLITANO	156	-	156	780	5.000	425	331.500
JJOCA DE JERICOACOARA	BAIXO ACARAU	154	-	154	559	3.630	300	167.700
BOA VIAGEM	SERTÕES DE CANINDE	135	10	96	572	5.958	460	263.120
ARACOIABA	MACIÇO DE BATURITE	111	-	110	779	7.082	470	366.130
CANINDÉ	SERTÕES DE CANINDE	102	20	52	307	5.904	430	132.010
FORTIM	LITORAL LESTE	92	-	85	544	6.400	400	217.600
PARAIPABA	LITORAL OESTE	90	-	90	500	5.556	420	210.000
SANTA QUITÉRIA	SERTÕES DE CANINDE	60	5	43	245	5.698	431	105.595
GUAIÚBA	METROPOLITANO	60	-	60	420	7.000	450	189.000
APIUARÉS	LITORAL OESTE	59	-	59	296	5.017	460	136.160
MARANGUAPE	METROPOLITANO	55	-	55	385	7.000	450	173.250
<b>OUTROS</b>		<b>1.104</b>	<b>56</b>	<b>971</b>	<b>5.870</b>	<b>6.045</b>	<b>439</b>	<b>2.577.473</b>
<b>TOTAL</b>		<b>35.474</b>	<b>99</b>	<b>34.891</b>	<b>159.206</b>	<b>4.563</b>	<b>364</b>	<b>57.934.188</b>

CIRIGUELA								
PRINCIPAIS MUNICÍPIOS	AGROPOLO	AREA TOTAL (ha)	AREA PLANTADA (ha)	AREA COLHIDA (ha)	PRODUÇÃO (t)	REND. MÉDIO (Kg/ha)	VALOR R\$/t	VR. TOTAL VBP (R\$)
CRATO	CARIRI	37	3	34	1.088	32.000	620	674.560
MOMBAÇA	SERTÃO CENTRAL	18	-	18	452	25.111	600	271.200
OUTROS		2	-	2	38	19.000	500	19.000
<b>TOTAL</b>		<b>57</b>	<b>3</b>	<b>54</b>	<b>1.578</b>	<b>29.222</b>	<b>611</b>	<b>964.760</b>

GRAVIOLA								
PRINCIPAIS MUNICÍPIOS	AGROPOLO	AREA TOTAL (ha)	AREA PLANTADA (ha)	AREA COLHIDA (ha)	PRODUÇÃO (t)	REND. MÉDIO (Kg/ha)	VALOR R\$/t	VR. TOTAL VBP (R\$)
TRAIRI	LITORAL OESTE	158	-	158	553	3.500	1.500	829.500
PARAIPABA	LITORAL OESTE	43	14	29	352	12.138	1.940	682.880
JAGUARIBE	MÉDIO JAGUARIBE	35	-	35	210	6.000	1.910	401.100
JAGUARUANA	LITORAL LESTE	14	-	14	100	7.143	1.260	126.000
PENTECOSTE	LITORAL OESTE	5	-	5	100	20.000	1.380	138.000
VARJOTA	ZONA NORTE	19	4	12	94	7.833	1.130	106.220
CANINDÉ	SERTÕES DE CANINDE	20	9	11	77	7.000	1.500	115.500
ITAIÇABA	LITORAL LESTE	9	-	9	67	7.444	1.480	99.160
ACARAÚ	BAIXO ACARAU	15	-	15	54	3.600	1.500	81.000
<b>OUTROS</b>		<b>54</b>	<b>2</b>	<b>50</b>	<b>363</b>	<b>7.260</b>	<b>1.448</b>	<b>525.550</b>
<b>TOTAL</b>		<b>372</b>	<b>29</b>	<b>338</b>	<b>1.970</b>	<b>5.828</b>	<b>1.576</b>	<b>3.104.910</b>

<b>LARANJA</b>									
PRINCIPAIS MUNICÍPIOS	AGROPOLO	AREA TOTAL (ha)	AREA PLANTADA (ha)	AREA COLHIDA (ha)	PRODUÇÃO (t)	REND. MÉDIO (Kg/ha)	VALOR R\$/t	VR. TOTAL VBP (R\$)	
JAGUARUANA	LITORAL LESTE	185	-	182	2.275	12.500	460	1.046.500	
IBIAPINA	IBIAPABA	198	3	190	1.596	8.400	550	877.800	
SÃO BENEDITO	IBIAPABA	191	2	185	1.443	7.800	530	764.790	
GUARACIABA DO NORTE	IBIAPABA	180	5	165	1.287	7.800	560	720.720	
PACOTI	MACIÇO DE BATURITE	60	-	60	613	10.217	500	306.500	
IPUEIRAS	SERTÕES DE CRATEUS	90	8	72	562	7.806	540	303.480	
TIANGUÁ	IBIAPABA	77	3	74	562	7.595	530	297.860	
VIÇOSA DO CEARÁ	IBIAPABA	69	2	65	462	7.108	580	267.960	
IPU	IBIAPABA	57	5	48	384	8.000	580	222.720	
UBAJARA	IBIAPABA	53	5	45	360	8.000	580	208.800	
GUARAMIRANGA	MACIÇO DE BATURITE	30	-	30	315	10.500	520	163.800	
FRECHEIRINHA	ZONA NORTE	41	2	38	289	7.605	540	156.060	
RUSSAS	BAIXO JAGUARIBE	36	-	24	287	11.958	460	132.020	
RERIUTABA	ZONA NORTE	39	4	35	262	7.486	530	138.860	
BOA VIAGEM	SERTÕES DE CANINDE	48	5	25	255	10.200	547	139.485	
CARNAUBAL	IBIAPABA	38	3	30	240	8.000	550	132.000	
FARIAS BRITO	CARIRI	22	1	21	231	11.000	460	106.260	
SANTA QUITÉRIA	SERTÕES DE CANINDE	30	6	21	212	10.095	515	109.180	
MERUOCA	ZONA NORTE	22	2	20	200	10.000	400	80.000	
BATURITÉ	MACIÇO DE BATURITE	20	-	20	200	10.000	560	112.000	
SOBRAL	ZONA NORTE	24	1	21	197	9.381	500	98.500	
HIDROLÂNDIA	SERTÕES DE CANINDE	22	2	18	181	10.056	548	99.188	
CROATÁ	IBIAPABA	28	1	25	175	7.000	550	96.250	
CARIDADE	SERTÕES DE CANINDE	25	5	16	162	10.125	580	93.960	
MARANGUAPE	METROPOLITANO	18	-	18	162	9.000	520	84.240	
VARJOTA	ZONA NORTE	27	4	20	148	7.400	540	79.920	
PIRES FERREIRA	IBIAPABA	21	2	18	135	7.500	510	68.850	
PACATUBA	METROPOLITANO	15	-	15	135	9.000	550	74.250	
ACARAÚ	BAIXO ACARAU	653	150	3	24	8.000	400	9.600	
MARCO	BAIXO ACARAU	31	-	6	50	8.333	400	20.000	
<b>OUTROS</b>		<b>426</b>	<b>19</b>	<b>388</b>	<b>3.589</b>	<b>9.250</b>	<b>468</b>	<b>1.679.151</b>	
<b>TOTAL</b>		<b>2.776</b>	<b>240</b>	<b>1.898</b>	<b>16.993</b>	<b>8.953</b>	<b>511</b>	<b>8.690.704</b>	

<b>LIMÃO</b>									
PRINCIPAIS MUNICÍPIOS	AGROPOLO	AREA TOTAL (ha)	AREA PLANTADA (ha)	AREA COLHIDA (ha)	PRODUÇÃO (t)	REND. MÉDIO (Kg/ha)	VALOR R\$/t	VR. TOTAL VBP (R\$)	
LIMOEIRO DO NORTE	BAIXO JAGUARIBE	384	-	383	2.681	7.000	500	1.340.500	
TABULEIRO DO NORTE	BAIXO JAGUARIBE	212	-	208	1.352	6.500	500	676.000	
SÃO JOAO DO JAGUARIBE	BAIXO JAGUARIBE	93	-	92	782	8.500	500	391.000	
BOA VIAGEM	SERTÕES DE CANINDE	46	6	8	45	5.625	501	22.545	
TIANGUÁ	IBIAPABA	44	8	36	234	6.500	560	131.040	
SÃO BENEDITO	IBIAPABA	42	10	27	200	7.407	560	112.000	
RUSSAS	BAIXO JAGUARIBE	40	-	29	368	12.690	485	178.480	
IBIAPINA	IBIAPABA	39	5	26	187	7.192	540	100.980	
UBAJARA	IBIAPABA	38	5	25	172	6.880	560	96.320	
VARJOTA	ZONA NORTE	35	15	10	74	7.400	550	40.700	
QUIXERÉ	BAIXO JAGUARIBE	33	-	32	240	7.500	500	120.000	
IPUEIRAS	SERTÕES DE CRATEUS	32	4	20	130	6.500	560	72.800	
GUARACIABA DO NORTE	IBIAPABA	31	5	20	144	7.200	570	82.080	
CARIDADE	SERTÕES DE CANINDE	28	5	17	107	6.294	518	55.426	
BARBALHA	CARIRI	28	2	26	273	10.500	360	98.280	
PIRES FERREIRA	IBIAPABA	26	3	15	105	7.000	540	56.700	
VIÇOSA DO CEARÁ	IBIAPABA	26	5	18	130	7.222	530	68.900	
ITATIRA	SERTÕES DE CANINDE	25	2	12	135	11.250	557	75.195	
RERIUTABA	ZONA NORTE	25	5	20	150	7.500	545	81.750	
ALTO SANTO	MÉDIO JAGUARIBE	22	1	20	130	6.500	500	65.000	
CARNAUBAL	IBIAPABA	21	5	10	72	7.200	540	38.880	
CROATÁ	IBIAPABA	20	2	10	70	7.000	550	38.500	
IPU	IBIAPABA	20	2	15	108	7.200	500	54.000	
CANINDÉ	SERTÕES DE CANINDE	20	6	10	46	4.600	500	23.000	
SANTA QUITÉRIA	SERTÕES DE CANINDE	20	2	11	50	4.545	501	25.050	
AQUIRÁZ	METROPOLITANO	15	-	15	85	5.667	390	33.150	
FRECHEIRINHA	ZONA NORTE	15	2	10	70	7.000	550	38.500	
CASCADEL	METROPOLITANO	14	-	10	92	9.200	390	35.880	
JAGUARUANA	LITORAL LESTE	5	-	5	61	12.200	400	24.400	
SOBRAL	ZONA NORTE	10	1	9	69	7.667	410	28.290	
<b>OUTROS</b>		<b>65</b>	<b>4</b>	<b>50</b>	<b>361</b>	<b>7.220</b>	<b>432</b>	<b>155.921</b>	
<b>TOTAL</b>		<b>1.474</b>	<b>105</b>	<b>1.199</b>	<b>8.723</b>	<b>7.275</b>	<b>500</b>	<b>4.361.267</b>	

<b>MAMÃO</b>								
PRINCIPAIS MUNICÍPIOS	AGROPOLO	AREA TOTAL (ha)	AREA PLANTADA (ha)	AREA COLHIDA (ha)	PRODUÇÃO (t)	REND. MÉDIO (Kg/ha)	VALOR R\$/t	VR. TOTAL VBP (R\$)
VARJOTA	ZONA NORTE	255	30	225	12.150	54.000	520	6.318.000
MARANGUAPE	METROPOLITANO	170	-	170	3.570	21.000	400	1.428.000
TIANGUÁ	IBIAPABA	130	20	110	5.940	54.000	530	3.148.200
UBAJARA	IBIAPABA	123	10	113	5.955	52.699	530	3.156.150
RERIUTABA	ZONA NORTE	105	20	85	4.454	52.400	520	2.316.080
IPUEIRAS	SERTÕES DE CRATEUS	97	5	92	4.784	52.000	520	2.487.680
SÃO BENEDITO	IBIAPABA	96	8	88	4.576	52.000	520	2.379.520
CANINDÉ	SERTÕES DE CANINDE	95	10	85	2.150	25.294	700	1.505.000
PACATUBA	METROPOLITANO	90	-	90	1.980	22.000	400	792.000
IBIAPINA	IBIAPABA	85	5	80	4.160	52.000	520	2.163.200
IPU	IBIAPABA	85	5	80	4.120	51.500	520	2.142.400
VIÇOSA DO CEARÁ	IBIAPABA	84	6	78	4.020	51.538	520	2.090.400
SANTA QUITÉRIA	SERTÕES DE CANINDE	80	3	77	2.087	27.104	787	1.642.469
QUIXERÉ	BAIXO JAGUARIBE	80	5	75	6.000	80.000	350	2.100.000
BOA VIAGEM	SERTÕES DE CANINDE	80	15	65	1.800	27.692	670	1.206.000
PARAIPABA	LITORAL OESTE	76	4	72	2.941	40.847	630	1.852.830
ACARAÚ	BAIXO ACARAU	73	8	65	3.380	52.000	350	1.183.000
GUARACIABA DO NORTE	IBIAPABA	70	7	63	3.301	52.397	530	1.749.530
ARACATI	LITORAL LESTE	65	-	40	2.480	62.000	350	868.000
CARNAUBAL	IBIAPABA	65	10	55	2.805	51.000	520	1.458.600
FRECHEIRINHA	ZONA NORTE	63	8	55	2.860	52.000	520	1.487.200
CROATÁ	IBIAPABA	60	5	55	2.832	51.491	520	1.472.640
CATUNDA	SERTÕES DE CANINDE	60	5	55	1.435	26.091	750	1.076.250
MADALENA	SERTÕES DE CANINDE	50	5	45	1.000	22.222	738	738.000
PARAMOTI	SERTÕES DE CANINDE	45	4	41	1.068	26.049	762	813.816
PIRES FERREIRA	IBIAPABA	44	4	40	2.096	52.400	510	1.068.960
RUSSAS	BAIXO JAGUARIBE	36	-	30	1.374	45.800	350	480.900
APUIARÉS	LITORAL OESTE	35	5	30	1.200	40.000	620	744.000
MERUOCA	ZONA NORTE	32	2	30	630	21.000	430	270.900
UMIRIM	LITORAL OESTE	30	-	30	1.079	35.967	630	679.770
<b>OUTROS</b>		<b>548</b>	<b>42</b>	<b>506</b>	<b>15.931</b>	<b>31.484</b>	<b>564</b>	<b>8.978.048</b>
<b>TOTAL</b>		<b>3.007</b>	<b>251</b>	<b>2.725</b>	<b>114.158</b>	<b>41.893</b>	<b>524</b>	<b>59.797.543</b>

<b>TANGERINA</b>								
PRINCIPAIS MUNICÍPIOS	AGROPOLO	AREA TOTAL (ha)	AREA PLANTADA (ha)	AREA COLHIDA (ha)	PRODUÇÃO (t)	REND. MÉDIO (Kg/ha)	VALOR R\$/t	VR. TOTAL VBP (R\$)
IBIAPINA	IBIAPABA	97	2	90	585	6.500	590	345.150
VIÇOSA DO CEARÁ	IBIAPABA	60	2	55	385	7.000	600	231.000
GUARAMIRANGA	MACIÇO DE BATURITE	60	-	60	370	6.167	650	240.500
TIANGUÁ	IBIAPABA	30	4	26	169	6.500	600	101.400
UBAJARA	IBIAPABA	22	2	16	104	6.500	600	62.400
SÃO BENEDITO	IBIAPABA	21	4	15	105	7.000	600	63.000
FRECHEIRINHA	ZONA NORTE	19	2	14	98	7.000	600	58.800
GUARACIABA DO NORTE	IBIAPABA	17	1	14	98	7.000	600	58.800
RERIUTABA	ZONA NORTE	16	3	13	91	7.000	590	53.690
IPUEIRAS	SERTÕES DE CRATEUS	15	1	12	84	7.000	600	50.400
<b>OUTROS</b>		<b>92</b>	<b>9</b>	<b>59</b>	<b>384</b>	<b>6.508</b>	<b>608</b>	<b>233.290</b>
<b>TOTAL</b>		<b>449</b>	<b>30</b>	<b>374</b>	<b>2.473</b>	<b>6.612</b>	<b>606</b>	<b>1.498.430</b>

<b>MELÃO</b>								
PRINCIPAIS MUNICÍPIOS	AGROPOLO	AREA TOTAL (ha)	AREA PLANTADA (ha)	AREA COLHIDA (ha)	PRODUÇÃO (t)	REND. MÉDIO (Kg/ha)	VALOR R\$/t	VR. TOTAL VBP (R\$)
ICAPUI	LITORAL LESTE	-	3.600	3.600	95.400	26.500	760	72.504.000
ARACATI	LITORAL LESTE	-	2.000	2.000	52.000	26.000	580	30.160.000
QUIXERÉ	BAIXO JAGUARIBE	-	1.350	1.350	33.750	25.000	800	27.000.000
RUSSAS	BAIXO JAGUARIBE	-	820	820	21.730	26.500	1.154	25.076.420
JAGUARUANA	LITORAL LESTE	-	20	20	530	26.500	1.150	609.500
<b>OUTROS</b>		<b>-</b>	<b>9</b>	<b>9</b>	<b>162</b>	<b>18.000</b>	<b>522</b>	<b>84.560</b>
<b>TOTAL</b>		<b>-</b>	<b>7.799</b>	<b>7.799</b>	<b>203.572</b>	<b>26.102</b>	<b>764</b>	<b>155.434.480</b>

<b>MANGA IRRIGADA</b>								
PRINCIPAIS MUNICÍPIOS	AGROPOLO	AREA TOTAL (ha)	AREA PLANTADA (ha)	AREA COLHIDA (ha)	PRODUÇÃO (t)	REND. MÉDIO (Kg/ha)	VALOR R\$/t	VR. TOTAL VBP (R\$)
JAGUARUANA	LITORAL LESTE	290	-	240	2.928	12.200	520	1.522.560
MAURITI	CARIRI LESTE	278	-	263	4.734	18.000	715	3.384.810
BEBERIBE	LITORAL LESTE	115	-	95	788	8.295	480	378.240
LIMOEIRO DO NORTE	BAIXO JAGUARIBE	44	-	44	651	14.795	700	455.700
BREJO SANTO	CARIRI LESTE	40	-	38	760	20.000	720	547.200
ARACATI	LITORAL LESTE	36	-	26	226	8.692	480	108.480
<b>OUTROS</b>		<b>15</b>	<b>3</b>	<b>10</b>	<b>90</b>	<b>9.000</b>	<b>487</b>	<b>43.840</b>
<b>TOTAL</b>		<b>818</b>	<b>3</b>	<b>716</b>	<b>10.177</b>	<b>14.214</b>	<b>633</b>	<b>6.440.830</b>

<b>MANGA SEQUEIRO</b>								
PRINCIPAIS MUNICÍPIOS	AGROPOLO	AREA TOTAL (ha)	AREA PLANTADA (ha)	AREA COLHIDA (ha)	PRODUÇÃO (t)	REND. MÉDIO (Kg/ha)	VALOR R\$/t	VR. TOTAL VBP (R\$)
CASCADEL	METROPOLITANO	490	-	480	3.600	7.500	330	1.188.000
MERUOCA	ZONA NORTE	251	1	248	2.150	8.669	390	838.500
MASSAPÉ	ZONA NORTE	248	2	246	2.460	10.000	510	1.254.600
AQUIRÁZ	METROPOLITANO	215	-	215	817	3.800	205	167.485
BEBERIBE	LITORAL LESTE	210	-	210	1.680	8.000	340	571.200
MAURITI	CARIRI LESTE	137	-	137	1.233	9.000	500	616.500
BOA VIAGEM	SERTÕES DE CANINDE	130	6	78	876	11.231	399	349.524
BATURITÉ	MACIÇO DE BATURITE	130	-	130	1.500	11.538	330	495.000
CAUCAIA	METROPOLITANO	125	-	125	1.275	10.200	410	522.750
ITAPIPOCA	LITORAL OESTE	114	-	114	661	5.798	200	132.200
PINDORETAMA	METROPOLITANO	110	-	110	346	3.145	200	69.200
IPU	IBIAPABA	110	3	102	836	8.196	520	434.720
CRATO	CARIRI	106	1	105	1.260	12.000	400	504.000
ARACATI	LITORAL LESTE	84	-	84	672	8.000	330	221.760
VARJOTA	ZONA NORTE	83	10	65	507	7.800	520	263.640
UBAJARA	IBIAPABA	82	4	78	632	8.103	520	328.640
URUBURETAMA	LITORAL OESTE	75	-	75	863	11.507	210	181.230
TIANGUÁ	IBIAPABA	74	4	70	450	6.429	600	270.000
IPUEIRAS	SERTÕES DE CRATEUS	74	2	70	511	7.300	510	260.610
GRAÇA	ZONA NORTE	68	-	68	680	10.000	360	244.800
CANINDÉ	SERTÕES DE CANINDE	65	10	55	583	10.600	400	233.200
HORIZONTE	METROPOLITANO	55	-	55	319	5.800	205	65.395
GUARACIABA DO NORTE	IBIAPABA	50	2	48	384	8.000	530	203.520
MARANGUAPE	METROPOLITANO	50	-	50	475	9.500	410	194.750
BELA CRUZ	BAIXO ACARAU	46	-	46	276	6.000	200	55.200
VIÇOSA DO CEARÁ	IBIAPABA	45	2	42	311	7.405	520	161.720
CAMOCIM	EXTREMO NORTE	43	-	40	240	6.000	400	96.000
ACARAÚ	BAIXO ACARAU	42	-	42	198	4.714	250	49.500
LAVRAS DA MANGABEIRA	CENTRO SUL	40	-	40	300	7.500	330	99.000
SANTA QUITÉRIA	SERTÕES DE CANINDE	38	6	24	293	12.208	389	113.977
<b>OUTROS</b>		<b>1.433</b>	<b>63</b>	<b>1.296</b>	<b>11.258</b>	<b>8.687</b>	<b>379</b>	<b>4.261.564</b>
<b>TOTAL</b>		<b>4.823</b>	<b>116</b>	<b>4.548</b>	<b>37.646</b>	<b>8.277</b>	<b>384</b>	<b>14.448.185</b>

<b>UVA</b>								
PRINCIPAIS MUNICÍPIOS	AGROPOLO	AREA TOTAL (ha)	AREA PLANTADA (ha)	AREA COLHIDA (ha)	PRODUÇÃO (t)	REND. MÉDIO (Kg/ha)	VALOR R\$/t	VR. TOTAL VBP (R\$)
VARJOTA	ZONA NORTE	20	2	15	105	7.000	2.300	241.500
JATI	CARIRI LESTE	15	-	12	420	35.000	3.500	1.470.000
MAURITI	CARIRI LESTE	13	-	13	442	34.000	2.430	1.074.060
MISSÃO VELHA	CARIRI	8	-	7	266	38.000	2.300	611.800
BREJO SANTO	CARIRI LESTE	6	-	6	210	35.000	3.500	735.000
PORTEIRAS	CARIRI LESTE	5	-	3	114	38.000	3.500	399.000
<b>OUTROS</b>		<b>13</b>	<b>-</b>	<b>13</b>	<b>86</b>	<b>6.615</b>	<b>2.919</b>	<b>250.995</b>
<b>TOTAL</b>		<b>80</b>	<b>2</b>	<b>69</b>	<b>1.643</b>	<b>23.812</b>	<b>2.911</b>	<b>4.782.355</b>

MARACUJÁ								
PRINCIPAIS MUNICÍPIOS	AGROPOLO	AREA TOTAL (ha)	AREA PLANTADA (ha)	AREA COLHIDA (ha)	PRODUÇÃO (t)	REND. MÉDIO (Kg/ha)	VALOR R\$/t	VR. TOTAL VBP (R\$)
UBAJARA	IBIAPABA	1.690	740	950	21.660	22.800	830	17.977.800
TIANGUÁ	IBIAPABA	1.650	750	900	20.700	23.000	840	17.388.000
SÃO BENEDITO	IBIAPABA	1.550	450	1.100	25.080	22.800	830	20.816.400
GUARACIABA DO NORTE	IBIAPABA	1.140	340	800	18.240	22.800	830	15.139.200
IBIAPINA	IBIAPABA	1.130	330	800	18.480	23.100	830	15.338.400
CARNAUBAL	IBIAPABA	1.030	380	650	14.560	22.400	840	12.230.400
IPUEIRAS	SERTÕES DE CRATEUS	970	370	600	13.200	22.000	830	10.956.000
VIÇOSA DO CEARÁ	IBIAPABA	950	400	550	11.660	21.200	830	9.677.800
IPU	IBIAPABA	880	280	600	13.200	22.000	830	10.956.000
CROATÁ	IBIAPABA	480	130	350	7.700	22.000	830	6.391.000
VARJOTA	ZONA NORTE	450	130	320	7.200	22.500	830	5.976.000
RERIUTABA	ZONA NORTE	100	30	70	1.540	22.000	820	1.262.800
CANINDÉ	SERTÕES DE CANINDE	65	8	57	319	5.596	850	271.150
FRECHEIRINHA	ZONA NORTE	55	10	45	945	21.000	830	784.350
ACARAÚ	BAIXO ACARAU	45	10	35	875	25.000	850	743.750
PIRES FERREIRA	IBIAPABA	33	8	25	550	22.000	815	448.250
GUAIÚBA	METROPOLITANO	30	30	30	470	15.667	850	399.500
MARANGUAPE	METROPOLITANO	25	-	25	275	11.000	850	233.750
SOBRAL	ZONA NORTE	17	1	17	158	9.294	850	134.300
ARATUBA	MACIÇO DE BATURITE	15	-	15	233	15.533	850	198.050
PACATUBA	METROPOLITANO	15	-	15	173	11.533	850	147.050
SANTANA DO CARIRI	CARIRI	14	-	14	126	9.000	850	107.100
BARBALHA	CARIRI	13	2	11	154	14.000	850	130.900
CRATO	CARIRI	11	-	11	110	10.000	850	93.500
CAPISTRANO	MACIÇO DE BATURITE	10	-	10	100	10.000	850	85.000
BELA CRUZ	BAIXO ACARAU	8	-	8	200	25.000	850	170.000
MARCO	BAIXO ACARAU	6	-	6	150	25.000	850	127.500
RUSSAS	BAIXO JAGUARIBE	5	-	5	102	20.400	850	86.700
IGUATU	CENTRO SUL	7	-	7	105	15.000	860	90.300
CARIRIAÇU	CARIRI	8	1	7	95	13.571	850	80.750
<b>OUTROS</b>		<b>85</b>	<b>4</b>	<b>83</b>	<b>1.032</b>	<b>12.434</b>	<b>852</b>	<b>879.120</b>
<b>TOTAL</b>		<b>12.487</b>	<b>4.404</b>	<b>8.116</b>	<b>179.392</b>	<b>22.103</b>	<b>832</b>	<b>149.320.820</b>

MELANCIA								
PRINCIPAIS MUNICÍPIOS	AGROPOLO	AREA TOTAL (ha)	AREA PLANTADA (ha)	AREA COLHIDA (ha)	PRODUÇÃO (t)	REND. MÉDIO (Kg/ha)	VALOR R\$/t	VR. TOTAL VBP (R\$)
ICAPUI	LITORAL LESTE	-	520	520	16.078	30.919	560	9.003.680
LIMOEIRO DO NORTE	BAIXO JAGUARIBE	-	310	310	9.300	30.000	500	4.650.000
RUSSAS	BAIXO JAGUARIBE	-	250	250	14.625	58.500	800	11.700.000
ARACATI	LITORAL LESTE	-	220	220	13.200	60.000	540	7.128.000
QUIXERÉ	BAIXO JAGUARIBE	-	130	130	3.900	30.000	500	1.950.000
ACARAÚ	BAIXO ACARAU	-	99	99	3.168	32.000	300	950.400
BELA CRUZ	BAIXO ACARAU	-	38	38	1.368	36.000	300	410.400
VIÇOSA DO CEARÁ	IBIAPABA	-	36	36	1.040	28.889	350	364.000
MARCO	BAIXO ACARAU	-	36	36	1.368	38.000	300	410.400
VARJOTA	ZONA NORTE	-	35	35	700	20.000	330	231.000
UBAJARA	IBIAPABA	-	35	35	525	15.000	350	183.750
TIANGUÁ	IBIAPABA	-	32	32	800	25.000	350	280.000
RERIUTABA	ZONA NORTE	-	30	30	450	15.000	340	153.000
SÃO BENEDITO	IBIAPABA	-	25	25	368	14.720	350	128.800
IPUEIRAS	SERTÕES DE CRATEUS	-	25	25	375	15.000	350	131.250
GUARACIABA DO NORTE	IBIAPABA	-	25	25	375	15.000	350	131.250
IPU	IBIAPABA	-	20	20	300	15.000	350	105.000
IBIAPINA	IBIAPABA	-	20	20	300	15.000	350	105.000
CROATÁ	IBIAPABA	-	20	20	560	28.000	340	190.400
CARNAUBAL	IBIAPABA	-	20	20	300	15.000	340	102.000
SANTANA DO ACARAU	ZONA NORTE	-	16	16	640	40.000	420	268.800
PIRES FERREIRA	IBIAPABA	-	15	15	217	14.467	330	71.610
JAGUARUANA	LITORAL LESTE	-	15	15	405	27.000	800	324.000
FRECHEIRINHA	ZONA NORTE	-	15	15	225	15.000	350	78.750
IGUATU	CENTRO SUL	-	10	10	210	21.000	550	115.500
<b>OUTROS</b>		<b>-</b>	<b>6</b>	<b>6</b>	<b>166</b>	<b>27.667</b>	<b>402</b>	<b>66.800</b>
<b>TOTAL</b>		<b>-</b>	<b>2.003</b>	<b>2.003</b>	<b>70.963</b>	<b>35.428</b>	<b>553</b>	<b>39.233.790</b>



## 5. EXPORTAÇÕES DE FRUTAS DO CEARÁ

As exportações totais cearenses de 2011 apresentaram aumento de 10,5% em relação a 2010, destaque para o setor de Couros e Peles ultrapassando a castanha de caju, sendo o maior produto de exportação do agronegócio cearense. O setor de calçados com participação de 26,1% (contra 31,8% em 2010) embora com redução de 9,3% continua a ser o maior produto exportado do Ceará. A Castanha de Caju reduziu as exportações em 3,3% e passou de 2º para o 3º maior produto exportado do Ceará em 2011.

No 1º semestre de 2012, em relação ao mesmo período do ano passado, as exportações estão aumentando apenas 0,7%, mantendo-se o domínio dos calçados nas exportações cearenses, mesmo com um decréscimo de 5,6%. Couros e peles continuam em crescimento (15,3%) e a castanha de caju cai com relação ao ano passado em 8,7%. No entanto, as exportações de LCC – Líquido da Castanha de Caju estão apresentando crescimento de 14,2%.

As exportações dos **principais produtos do agronegócio cearense** tiveram crescimento conjunto de 7,1% em 2011 com relação a 2010, aumentando de US\$ 603,5 milhões para US\$ 648,3 milhões, com a participação de 46,2% das exportações totais cearenses. **Em 2012, os primeiros seis meses mostram um aumento 9,4% sobre o mesmo período do ano passado, com destaque para a cera de carnaúba e as frutas.**

### Exportações Totais Cearenses - 2012 e 2011 (US\$ FOB)

Produtos	2010 Jan-dez	2011 Jan-dez	2012	Exportações 2011 (jan - jun)	Variação 2012/11 (%) (jan - jun)
			jan - jun		
1 Calçados	403.466.381	365.963.180	165.913.119	175.809.723	-5,6%
2 Couros e peles	165.874.620	185.746.047	103.003.270	89.302.024	15,3%
3 Castanha de Caju	182.015.701	176.049.720	88.305.262	96.700.031	-8,7%
4 Fruticultura <sup>(1)</sup>	99.162.867	102.503.913	33.600.223	27.222.687	23,4%
5 Têxteis	70.676.802	86.936.354	31.614.467	44.263.111	-28,6%
6 Combustíveis minerais	2.384.690	83.435.347	13.583.888	0	
7 Cera de Carnaúba	43.629.881	58.215.910	42.228.812	29.260.493	44,3%
8 Lagosta	60.195.313	50.109.672	6.728.043	9.488.912	-29,1%
9 Sucos de Frutas	29.598.539	39.875.979	23.592.219	19.117.769	23,4%
10 Extrato Vegetal (LCC) <sup>(2)</sup>	8.678.775	13.834.155	5.987.364	5.196.357	15,2%
11 Mel natural	9.721.535	12.778.933	5.001.483	4.236.333	18,1%
12 Máq. e equip. mecânicos	11.602.406	12.548.391	4.773.194	4.976.174	-4,1%
13 Confecções	8.319.945	11.260.310	4.642.261	4.812.640	-3,5%
14 Rochas Ornamentais	11.299.670	11.712.991	7.008.365	5.159.804	35,8%
15 Máq. e equip. elétricos	14.286.687	9.306.871	3.622.954	8.883.885	-59,2%
16 Flores/Prod.Floricultura	3.290.644	5.000.846	227.377	701.820	-67,6%
17 Móveis	1.760.810	1.779.260	821.652	1.278.666	-35,7%
Demais setores	143.533.285	176.237.880	73.911.007	83.961.989	-12,0%
<b>Total Exportado pelo Estado</b>	<b>1.269.498.551</b>	<b>1.403.295.759</b>	<b>614.564.960</b>	<b>610.372.418</b>	<b>0,7%</b>

Fonte: Secex/MDIC.

Elaboração: ADECE

Observação:

(1) Frutas frescas e elaboradas, constantes no Capítulo 08 (NCM). exceto castanhas, amêndoas, avelãs, nozes e frutas rijas.

(2) L.C.C - Líquido da Castanha de Caju

Entre os principais agronegócios do Ceará, em 2012 destacam-se o aumento relativo da Cera de Carnaúba, Frutas, Sucos de Frutas, Mel de abelhas e Extrato Vegetal – LCC da castanha de caju. No geral, os valores das exportações cearenses de produtos do agronegócio em 2012 (1º semestre) cresceu 9,4% com relação ao mesmo período de 2011, que, com relação a 2010, havia aumentado 7,1%.

**EXPORTAÇÕES CEARENSES 2012/2011 - PRINCIPAIS AGRONEGÓCIOS (\*)**  
(US\$ FOB)

PRODUTO	2010	2011	2012	2011	% Total 2012/11 (jan-jun)
			(jan - jun)	(jan - jun)	
1 COUROS E PELES	165.874.620	185.746.047	103.003.270	89.302.024	15,3
2 CASTANHA	182.015.701	176.049.720	88.305.262	96.700.031	-8,7
3 FRUTAS TOTAL (1)	<b>99.162.867</b>	<b>102.503.913</b>	<b>33.600.223</b>	<b>27.222.687</b>	23,4
4 CERA DE CARNAÚBA	43.629.881	58.215.910	42.228.812	29.260.493	44,3
5 LAGOSTA	60.195.313	50.109.672	6.728.043	9.488.912	-29,1
6 SUCOS DE FRUTAS	29.598.539	39.875.979	23.592.219	19.117.769	23,4
7 EXTRATO VEGETAL (LCC) (2)	8.678.775	13.834.155	5.987.364	5.196.357	15,2
8 MEL DE ABELHA	9.721.535	12.778.933	5.001.483	4.236.333	18,1
9 FLORES/PROD. FLORICULTURA	3.290.644	5.000.846	227.377	701.820	-67,6
10 PEIXES	3.258.534	3.570.811	1.483.629	1.706.426	-13,1
<b>PRINCIPAIS AGRONEGÓCIOS</b>	<b>605.508.952</b>	<b>648.252.986</b>	<b>310.158.726</b>	<b>283.499.852</b>	9,4

Fonte: Secex/MDIC

Elaboração: ADECE

Observações:

(\*) Considerados os principais agronegócios de exportação do Ceará.

(1) Frutas frescas e elaboradas, constantes no Capítulo 08 (NCM). exceto castanhas, amêndoas, avelãs, nozes e frutas rijas.

(2) L.C.C - Líquido da Castanha de Caju.

Em 2012, como costuma acontecer na entressafra nordestina, o Estado de S. Paulo destaca-se nas exportações do 1º semestre, embora tenha decrescido com relação a 2011. O Ceará obtendo o maior aumento relativo da região, com 23,4%, sendo o 2º exportador atrás apenas de S. Paulo. No entanto, com a safra do Nordeste no 2º semestre, deve continuar sendo o 3º exportador nacional, com Pernambuco e Bahia brigando pelo 1º lugar.

**DESEMPENHO DAS EXPORTAÇÕES DE FRUTAS<sup>1</sup>**  
**PRINCIPAIS ESTADOS DO BRASIL**

	Valor em US\$ FOB				Variação % 2012/2011 (jan-jun)
	2010	2011	2012	2011	
	(jan-dez)	(jan-dez)	(jan-jun)	(jan-jun)	
Pernambuco	131.850.816	148.531.297	15.315.606	13.067.839	17,20
Bahia	131.032.646	138.005.382	29.801.117	32.267.137	-7,64
<b>Ceará</b>	<b>99.162.867</b>	<b>102.503.913</b>	<b>33.600.223</b>	<b>27.222.687</b>	23,43
São Paulo	80.095.023	89.885.243	43.970.286	44.436.582	-1,05
Rio G. do Norte	79.515.789	85.397.794	27.398.514	24.980.068	9,68
Outros Estados	105.370.520	85.478.625	65.769.254	62.266.391	5,63
<b>Brasil</b>	<b>627.027.661</b>	<b>649.802.254</b>	<b>215.855.000</b>	<b>204.240.704</b>	5,69

Fonte: MDIC/ALICE

Elaboração: ADECE

(1) Frutas frescas e elaboradas, constantes no Capítulo 08 (NCM). exceto castanhas, amêndoas, avelãs, nozes e frutas rijas.

O aumento relativo das frutas no 1º semestre de 2012, em grande parte pode ser explicado pela escassez de chuvas na região que viabilizou a produção de melancia e melão, que praticamente não tiveram entressafra este ano.

EXPORTAÇÕES CEARENSES DE FRUTAS <sup>(1)</sup> 2012/2011/2010 (US\$ FOB)					
	2010 (jan-dez)	2011 (jan-dez)	2012 (jan-jun)	2011 (jan-jun)	% Total 2012/11 (jan-jun)
ABACAXI	108.337	225.905	0	143.809	-100,0
BANANA	11.199.405	10.366.480	5.568.982	7.679.095	-27,5
COCO	49.600	184.323	35.668	8.610	314,3
FIGO	0	2.660	0	2.660	-100,0
MAMÃO	935.316	868.845	429.738	619.128	-30,6
MANGA	1.869.596	2.191.717	2.641.338	1.204.702	119,3
MELÃO	74.259.055	76.392.013	19.932.111	13.807.385	44,4
MELANCIA	6.792.849	7.563.544	2.133.097	815.835	161,5
OUTRAS FRUTAS	3.998.309	4.892.749	2.880.077	2.941.463	-2,1
<b>FRUTAS TOTAL</b>	<b>99.162.867</b>	<b>102.503.913</b>	<b>33.600.223</b>	<b>27.222.687</b>	<b>23,4</b>

Fonte: Secex/MDIC  
Elaboração: ADECE  
Observações:  
<sup>(1)</sup> Frutas frescas e elaboradas, constantes no Capítulo 08 (NCM). exceto castanhas, amêndoas, avelãs, nozes e frutas rijas.

### Ceará: Evolução das Exportações de Frutas (US\$ Mil)

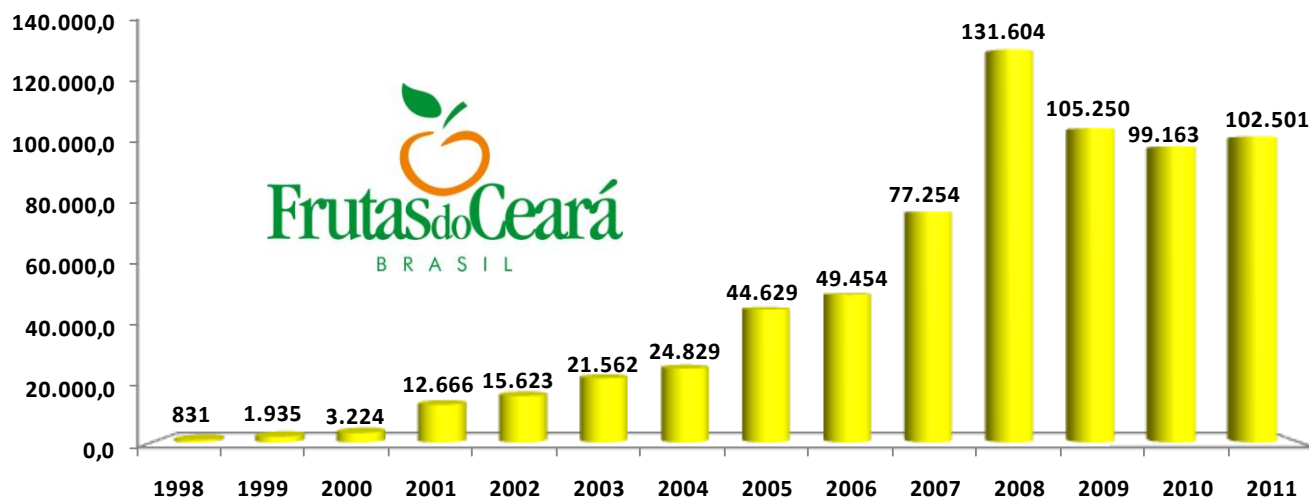

Fonte: MDIC/SECEX  
Elaboração: ADECE

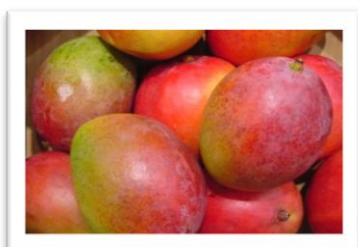

## Desempenho das Exportações de Frutas do Brasil e Ceará (1999 - 2011)

Ano	BRASIL	CEARÁ	CE / BR
	Valor US\$ 1.000	Valor US\$ 1.000	Valor US\$ 1.000
1999	168.878	1.935	1,1%
2001	221.352	12.666	5,7%
2002	247.742	15.627	6,3%
2003	345.624	21.562	6,2%
2004	377.447	24.829	6,6%
2005	486.144	44.630	9,2%
2006	465.726	49.454	10,6%
2007	661.287	77.254	11,7%
2008	746.895	131.604	17,6%
2009	575.409	105.250	18,3%
2010	627.028	99.163	15,8%
2011	649.802	102.504	15,8%

Fonte: SECEX/MDIC  
Elaboração: ADECE

### BRASIL 2011: Exportações de Frutas <sup>(1)</sup> por Estado (US\$ 649,8 milhões FOB)

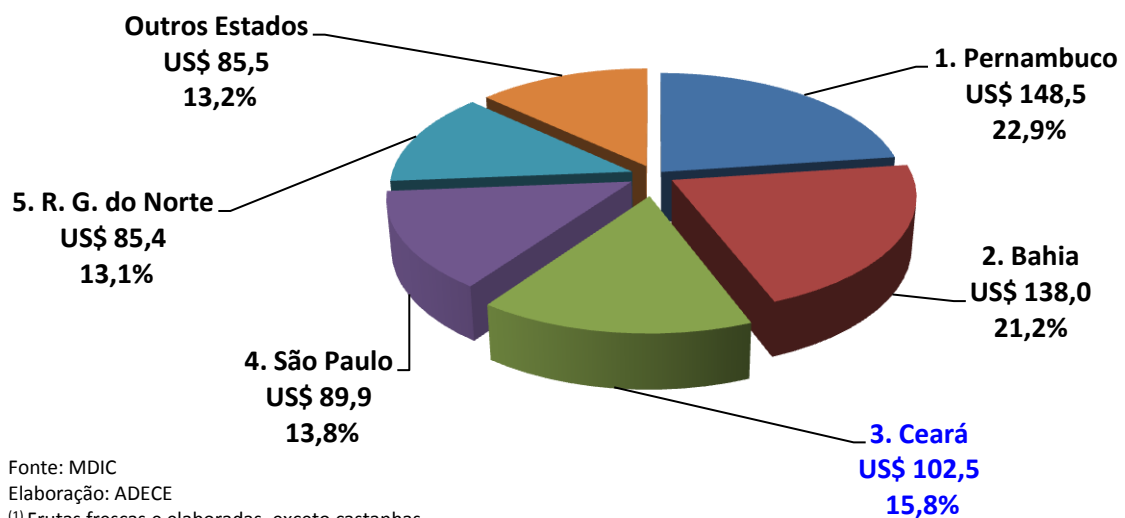

Fonte: MDIC

Elaboração: ADECE

<sup>(1)</sup> Frutas frescas e elaboradas, exceto castanhas, amêndoas, avelãs, nozes e frutas rijas.



**CEARÁ 2011: Exportações de Frutas <sup>(1)</sup> por tipo  
(US\$ 102,5 milhões)**

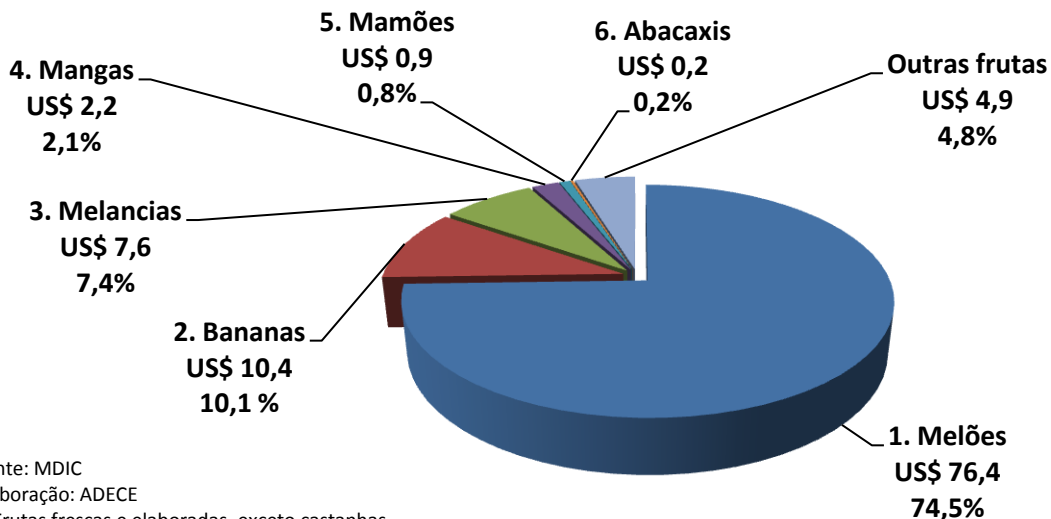

Fonte: MDIC

Elaboração: ADECE

<sup>(1)</sup> Frutas frescas e elaboradas, exceto castanhas, amêndoas, avelãs, nozes e frutas rijas.

**CEARÁ 2011: Destino das Exportações de Frutas <sup>(1)</sup>  
(US\$ 102,5 milhões)**

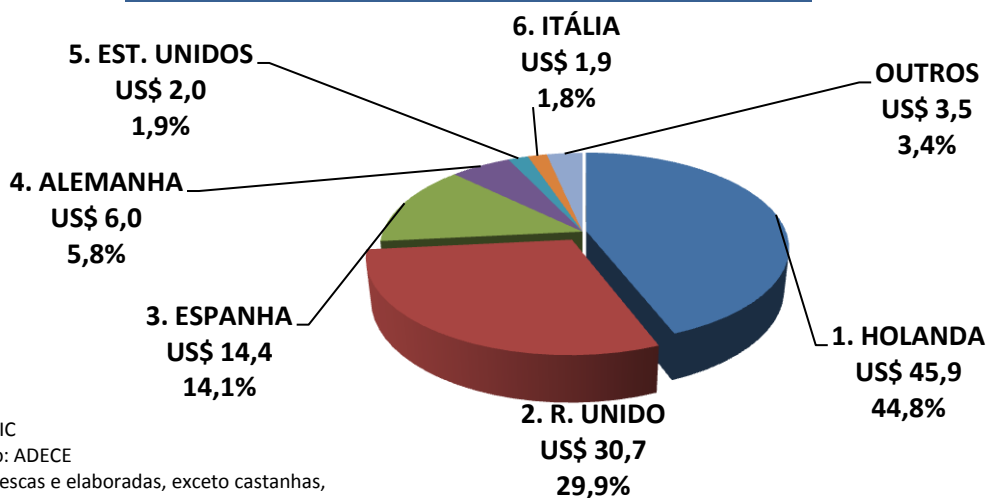

Fonte: MDIC

Elaboração: ADECE

<sup>(1)</sup> Frutas frescas e elaboradas, exceto castanhas, amêndoas, avelãs, nozes e frutas rijas.

**Ceará: Evolução das Exportações de Sucos de Frutas  
(US\$ mil)**

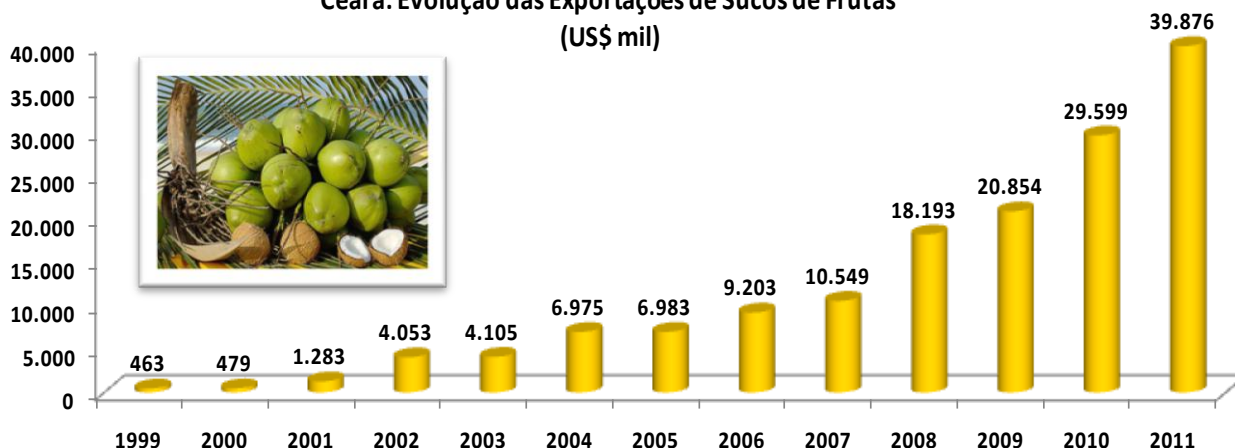

Fonte: MDIC/SECEX  
Elaboração: ADECE

**BRASIL 2011: Exportações de Sucos de Frutas (1) por Estado (US\$ 2.558,1 milhões)**

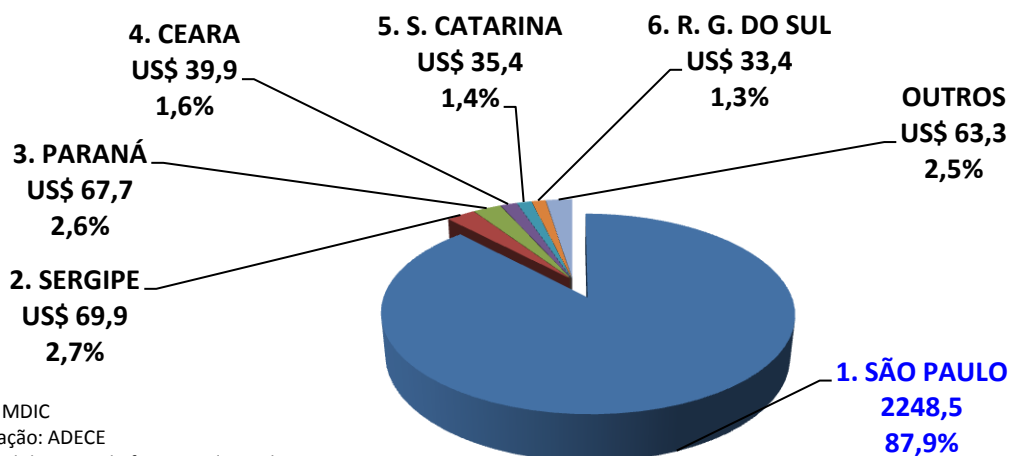

Fonte: MDIC  
 Elaboração: ADECE  
 (1) Total de sucos de frutas, inclusive laranja

**BRASIL 2011: Exportações de Sucos de Frutas (1) por Estado (US\$ 182,0 milhões)**

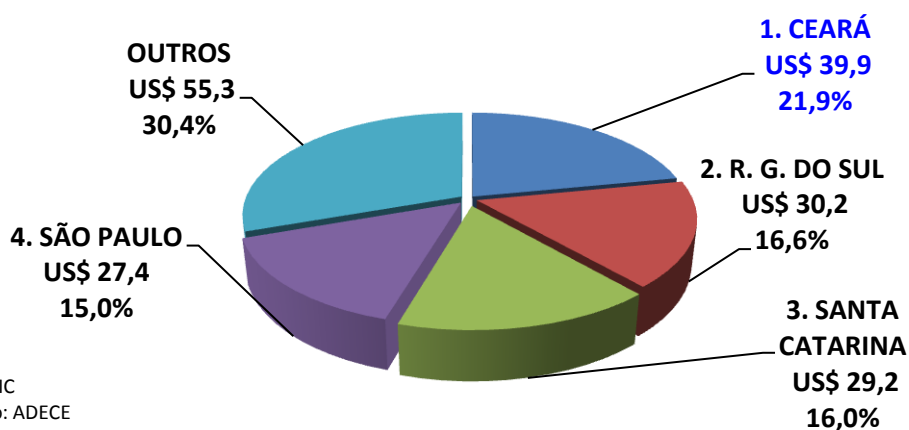

Fonte: MDIC  
 Elaboração: ADECE  
 (1) Sucos de Frutas, exceto sucos de laranja.

**CEARÁ 2011: Destino das Exportações de Sucos de Frutas (1) (US\$ 39,9 milhões)**

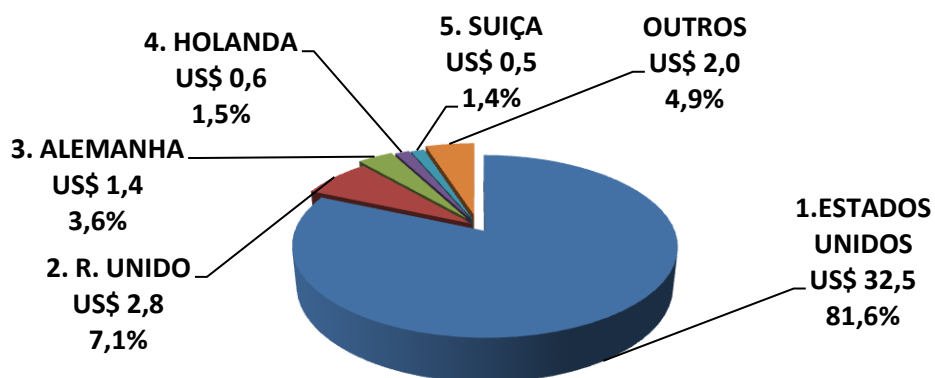

Fonte: MDIC  
 Elaboração: ADECE  
 (1) Sucos de Frutas, exceto suco de laranja.

## Ceará: Evolução das Exportações de Castanha de Caju (US\$ MIL)

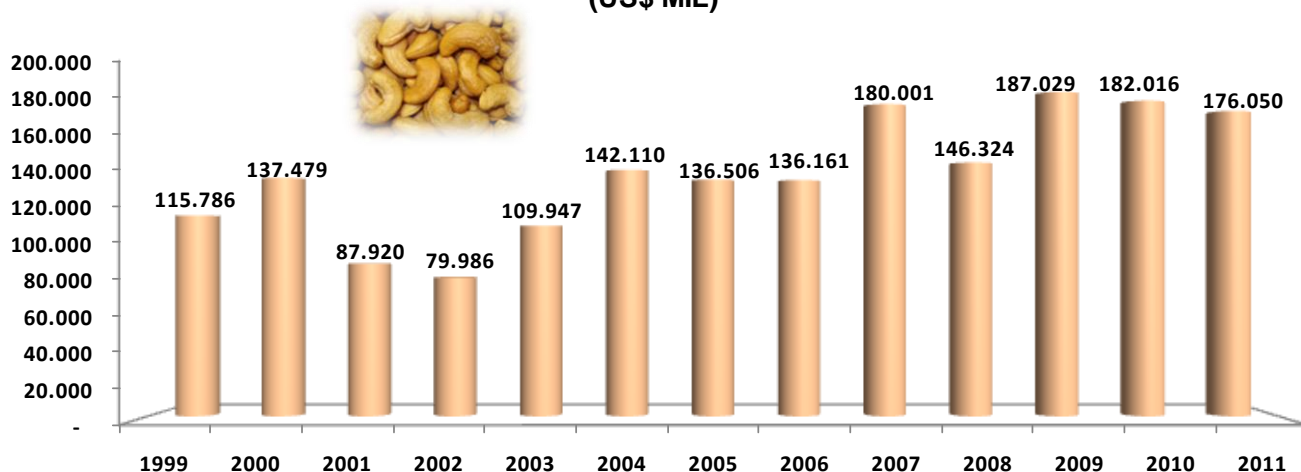

Fonte: MDIC/SECEX  
Elaboração: ADECE

## BRASIL 2011: Exportações de Castanha de Caju por Estado (US\$ 226,6 milhões)

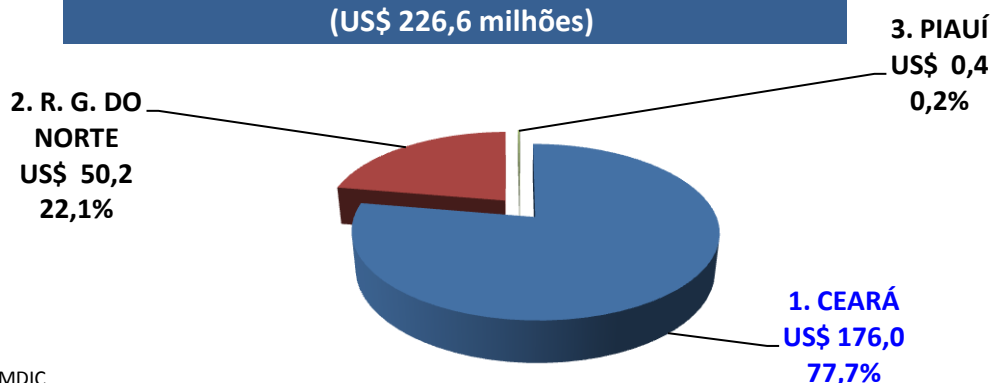

Fonte: MDIC  
Elaboração: ADECE

## CEARÁ 2011: Destino das Exportações de Castanha de Caju (US\$ 176,0 milhões)

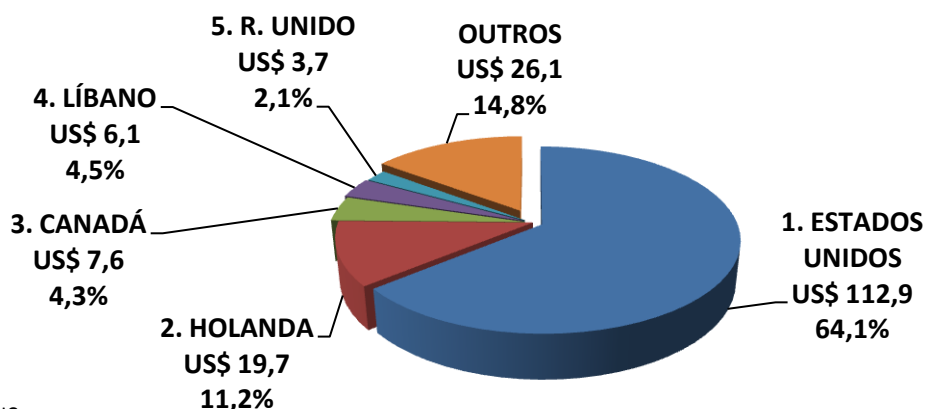

Fonte: MDIC  
Elaboração: ADECE

Outras informações:

**Sérgio Baima**

Gerente de Mercado e Projetos/Diretoria de Agronegócios/ADECE [www.adece.ce.gov.br](http://www.adece.ce.gov.br)

[sergiobaima@yahoo.com.br](mailto:sergiobaima@yahoo.com.br) ; [sergiobaima@adece.ce.gov.br](mailto:sergiobaima@adece.ce.gov.br)

Tel: 55 (85) 3244.7957 Fax: 55 (85) 3244.7958 Cel: 55 (85) 9610.1060